

说明:

- * 除标高外所有尺寸均以毫米表示
- * 所有尺寸必须以实测为准
- * 请勿度量本图纸任何尺寸

声明:

本设计图纸版权及所涉安装技术归江苏新嘉理生态环境材料股份有限公司所有, 任何复印或使用, 均需书面授权, 不得任意使用或翻版。

修改:

REVISIONS

序号 REV. NO.	日期 DATE	修改原因 REASONS FOR REVISION

业主:
CLIENT:

建筑设计单位
ARCHITECTURE DESIGN

合作设计单位
CO-OPERATED WITH

批准:

APPROVAL:

工程名称
PROJECT:

主题
TITLE:

标准横剖节点图

铝合金压条

3mm PVC垫条片

T2系统衬板

T2系统挂件

T2系统横梁

ST1.8不锈钢自钻尾螺丝

镀锌方钢管

保温材料, 表面防水处理
(由其他单位负责)

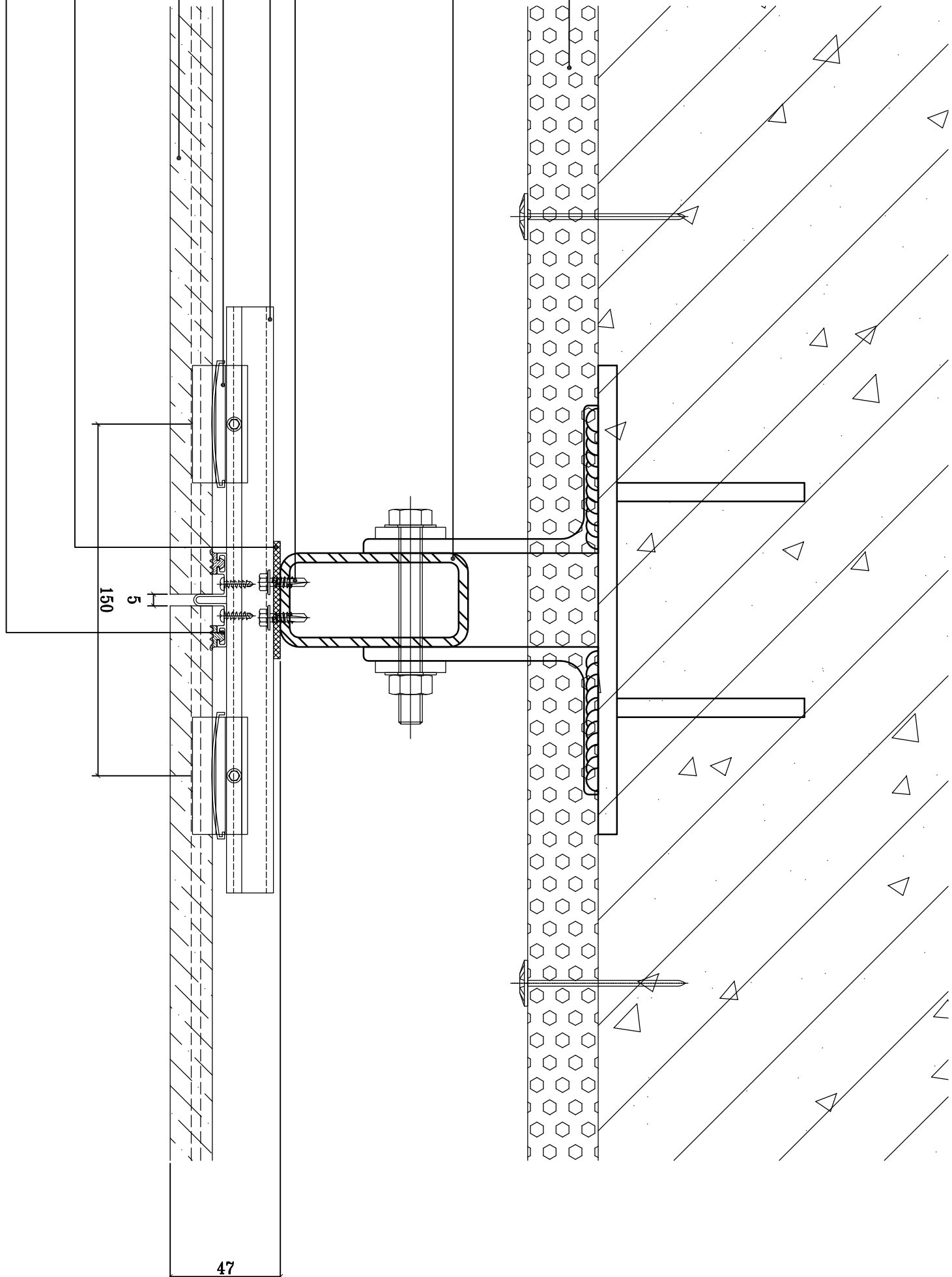

日期 DATE	工程编号: PROJECT NO.	修改 REV.
设计 DRAWING BY	设计 DRAWING NO.	校对 CHECKED BY

江苏新嘉理生态环境材料股份有限公司
JIANGSU CN ECO-MATERIALS CO., LTD.

说明:

*除标高外所有尺寸均以毫米表示

*所有尺寸必须以实测为准

*请勿度量本图纸任何尺寸

声明:

本设计图纸版权及所涉及安装技术归江苏新嘉理生态环境材料股份有限公司所有,任何复印或使用,均需书面授权,不得任意使用或翻版。

修改:

REVISIONS:

序号 日期 修改原因

REV NO DATE REASONS FOR REVISION

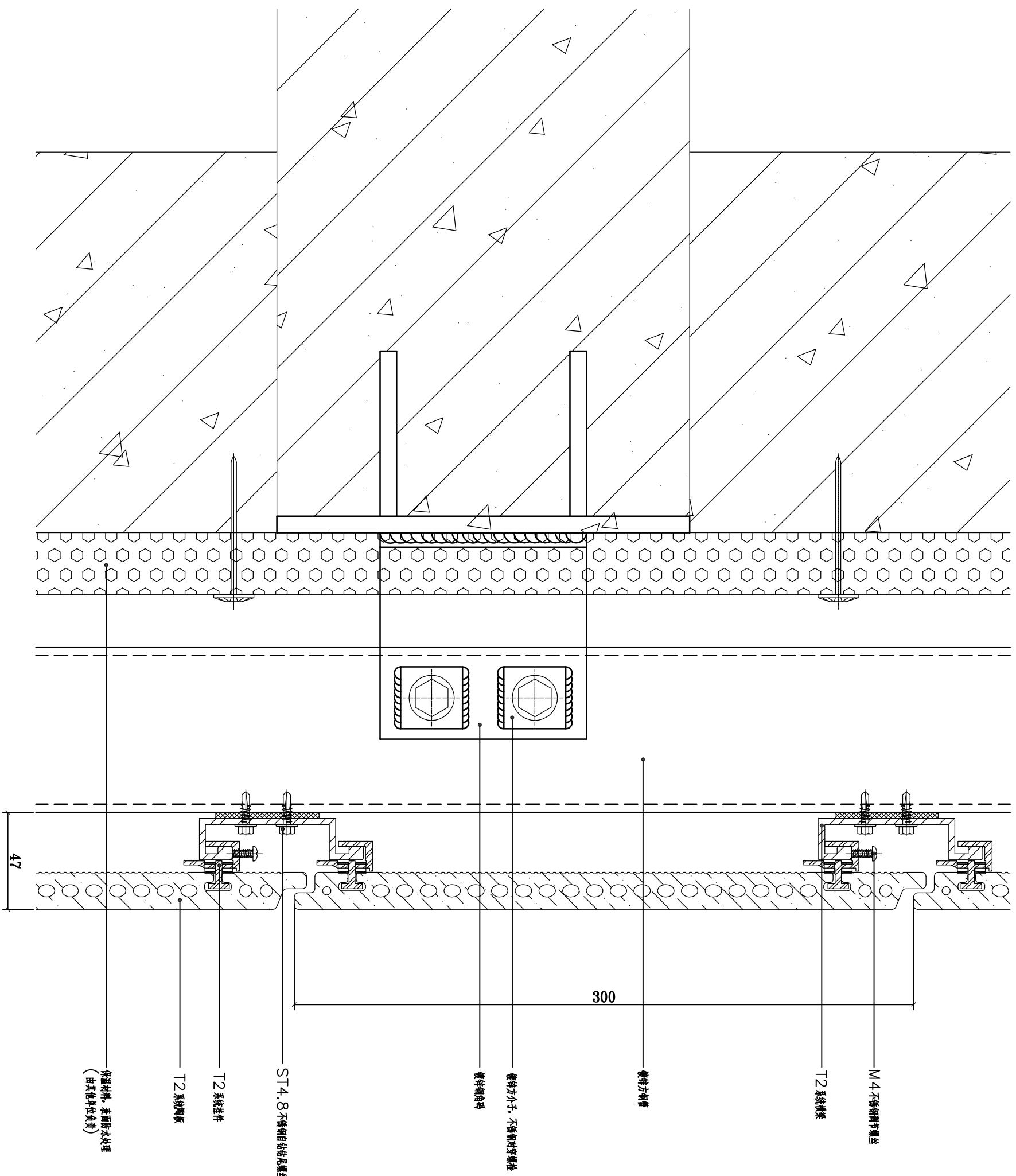

保温材料, 表面防水处理
(由其他单位负责)

T2 系统隔板

T2 系统挂件

ST4.8 不锈钢自钻尾螺丝

镀锌方角码

镀锌方分子, 不锈钢预埋柱

镀锌方钢管

T2 系统梁

M4 不锈钢镀锌螺栓

标准竖剖节点图

江苏新嘉理生态环境材料股份有限公司
JIANGSU CN ECO-MATERIALS CO.,LTD.

日期	日期	工程编号
DATE	DATE	PROJECT NO.
SCALE	SCALE	DRAWING NO.
设计	设计	JD-02
DRAWN BY	DRAWN BY	
校核	校核	
CHECKED BY	CHECKED BY	

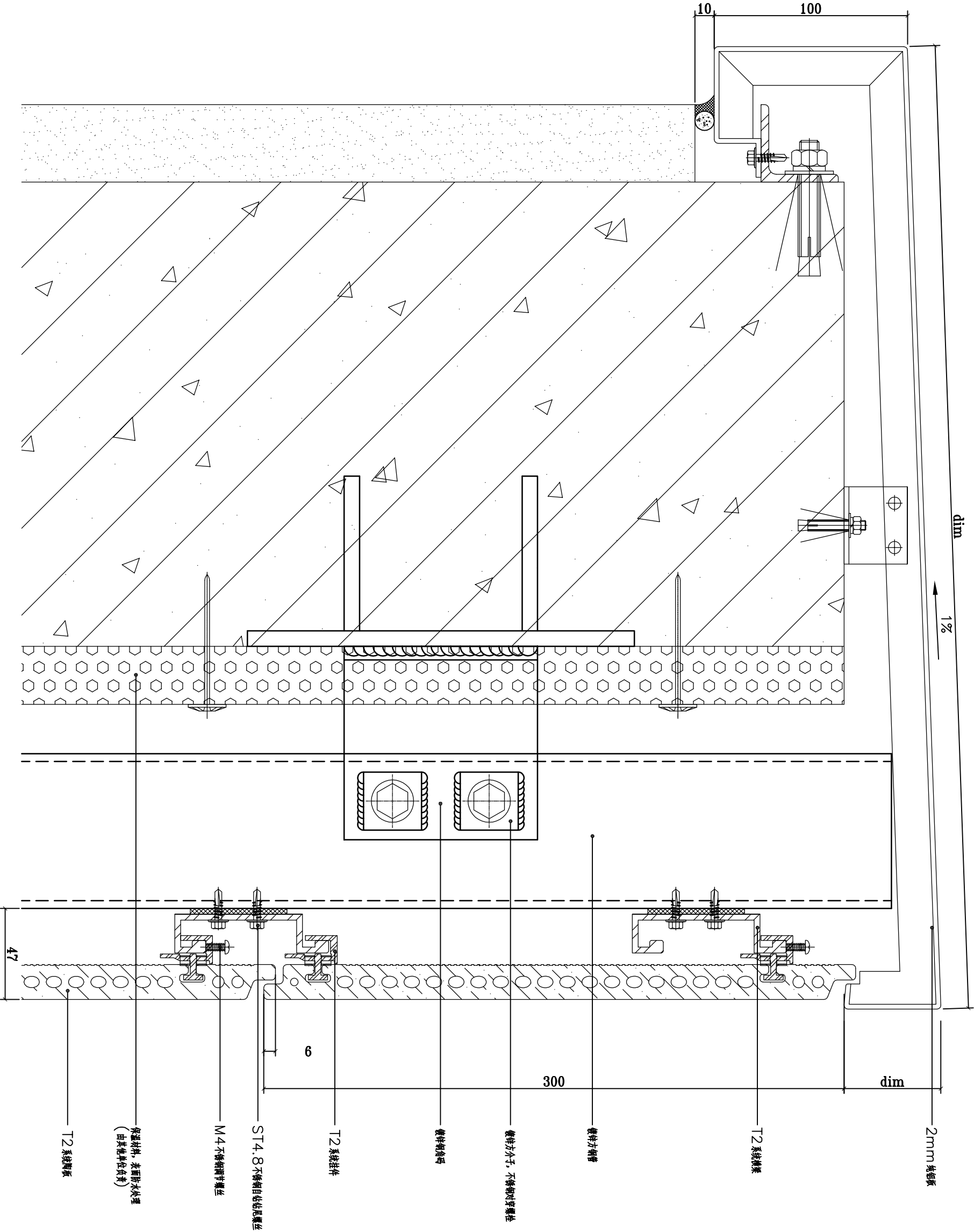

1%

dim

2mm 镀锌板

dim

300

- 镀锌方钢帽
- 镀锌方钢帽
- 镀锌方钢帽
- T2 系统横梁
- M4 不锈钢调节螺丝
- 保温材料, 表面防水处理
(由其施工单位负责)
- T2 系统钢板

说明:
* 除标高外所有尺寸均以毫米表示
* 所有尺寸必须以实测为准
* 请勿度量本图纸任何尺寸

声明:
本设计图纸版权及所涉及安装技术归江苏新嘉理生态材料股份有限公司所有, 任何复制或使用时, 均需书面授权, 不得任意使用或翻版。

序号	日期	修改原因
REV NO	DATE	REASONS FOR REVISION

业主 CLIENT: _____

建筑设计单位 ARCHITECTURE DESIGN: _____

合作设计单位 CO-OPERATED WITH: _____

批准 APPROVAL: _____

工程名称 PROJECT: _____

主题 TITLE:
女儿墙压顶节点图 (纯铝板)

江苏新嘉理生态材料股份有限公司
JIANGSU CN ECO-MATERIALS CO., LTD.

日期	工程编号	修改
DATE	PROJECT NO.	REV
SCALE	DRAWING NO.	
设计		
校核		

JD-03

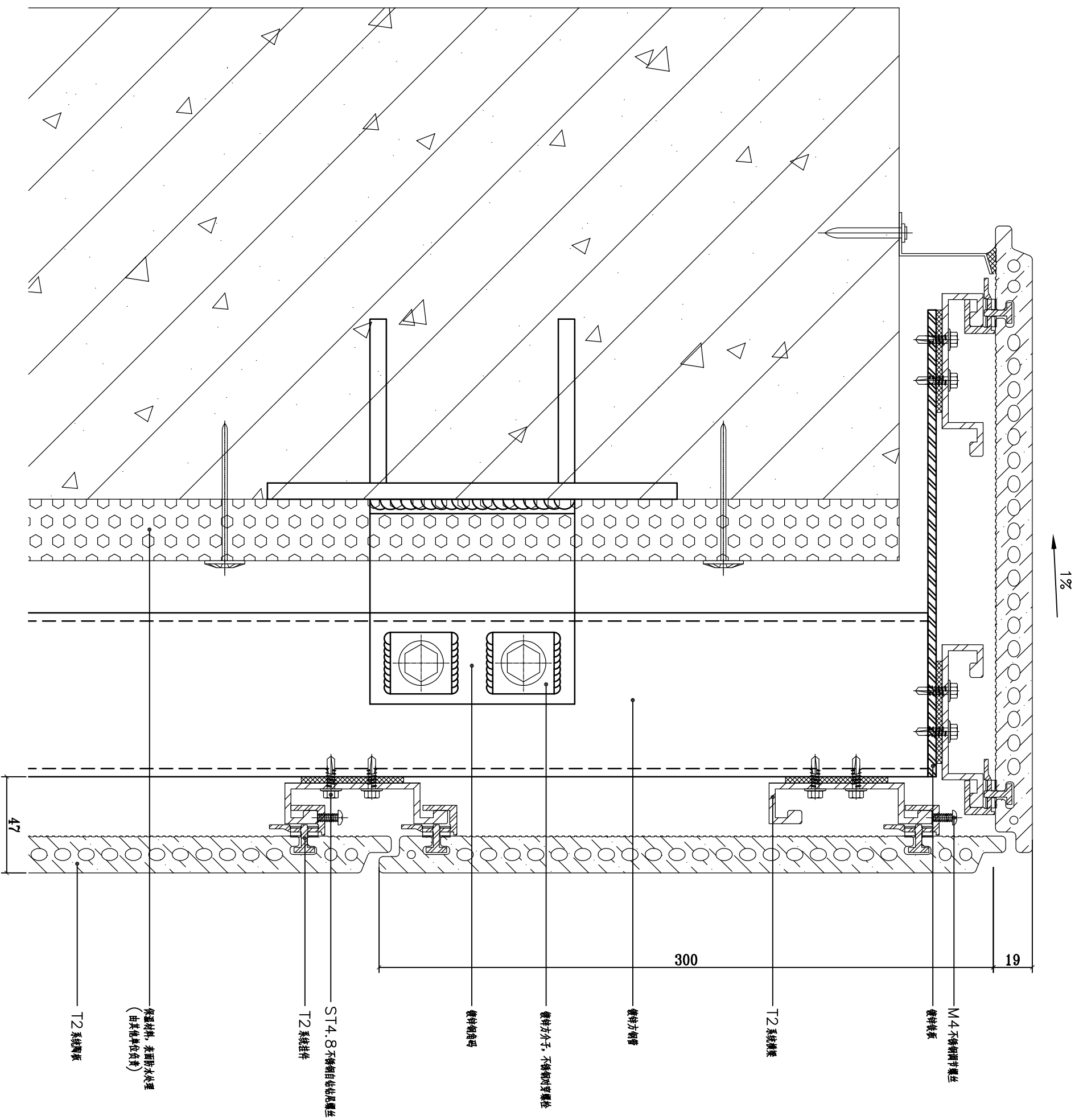

说明:

- * 除标高外所有尺寸均以毫米表示
- * 所有尺寸必须以实测为准
- * 请勿度量本图纸任何尺寸

声明:
本设计图纸版权及所涉及安装技术归江苏新嘉理生态环境材料股份有限公司所有,任何复印或使用,均需书面授权,不得任意使用或翻版。

序号	日期	修改原因
REV. NO.	DATE	REASONS FOR REVISION

业主
CLIENT:

建筑设计单位
ARCHITECTURE DESIGN:

合作设计单位
CO-OPERATED WITH:

批准
APPROVAL:

工程名称
PROJECT:

主题
TITLE:
女儿墙压顶节点图 (陶板)

江苏新嘉理生态环境材料股份有限公司
JIANGSU CN ECO-MATERIALS CO.,LTD.

日期	工程编号	修改
DATE	PROJECT NO.	REV.

JD-04

说明:

- * 除标高外所有尺寸均以毫米表示
- * 所有尺寸必须以实测为准
- * 请勿度量本图纸任何尺寸

声明:

本设计图纸版权及所涉及安装技术归江苏新嘉理生态环境材料股份有限公司所有, 任何复印或使用, 均需书面授权, 不得任意使用或翻版。

修改:

REVISIONS:

序号	日期	修改原因
REV. NO.	DATE	REASONS FOR REVISION

业主

CLIENT:

建筑设计单位

ARCHITECTURE DESIGN:

合作设计单位

CO-OPERATED WITH:

批准

APPROVAL:

工程名称

PROJECT:

主题

TITLE:

勒脚节点图

江苏新嘉理生态环境材料股份有限公司
JIANGSU CN ECO-MATERIALS CO.,LTD.

日期	工程编号	修改
DATE	PROJECT NO.	REV.

JD-05

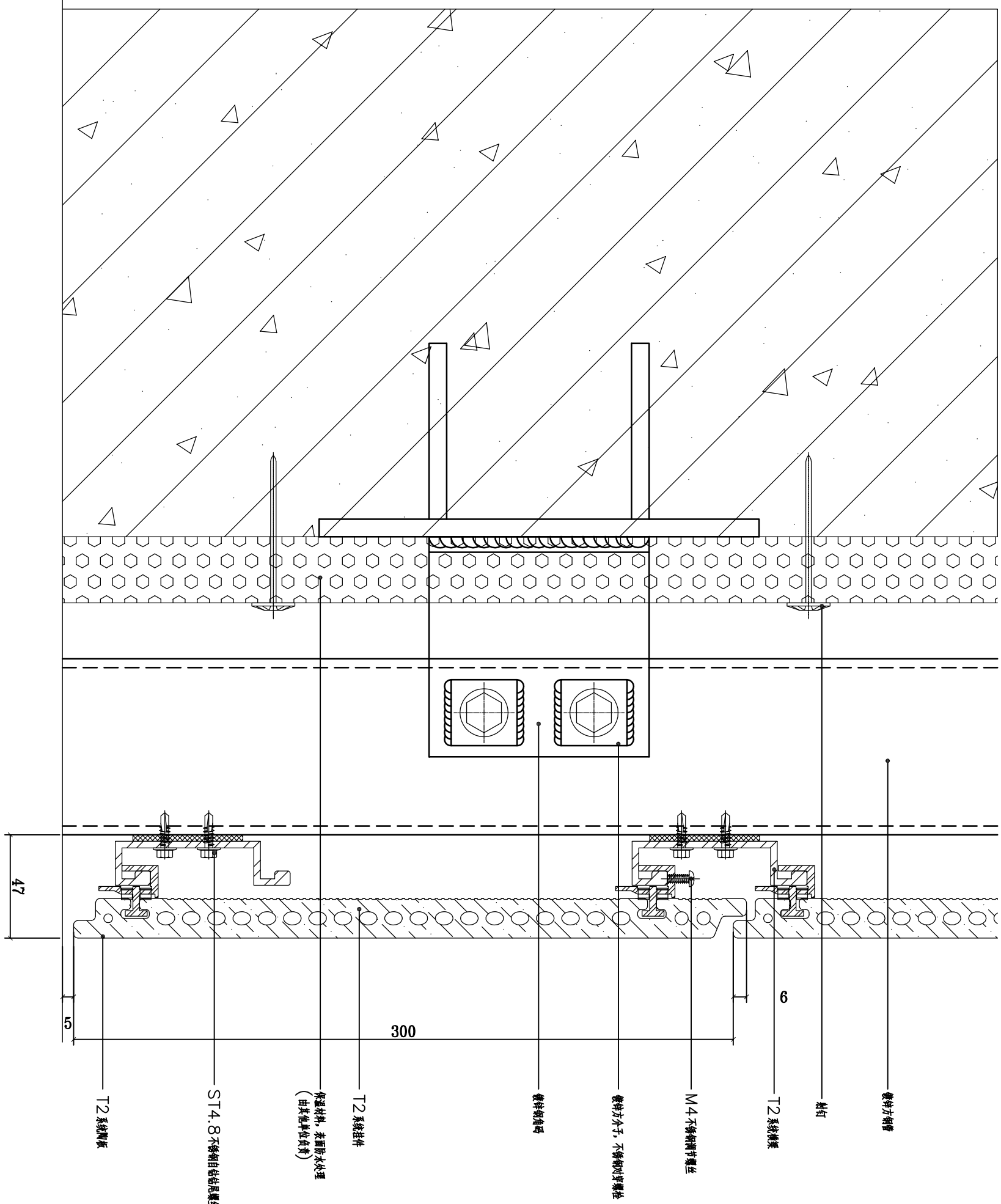

说明:

- * 除标高外所有尺寸均以毫米表示
- * 所有尺寸必须以实测为准
- * 请勿度量本图纸任何尺寸

声明:

本设计图纸版权及所涉及安装技术归江苏新嘉理生态环境材料股份有限公司所有, 任何复制或使用时, 均需书面授权, 不得任意使用或翻版。

修改:

REVISIONS:

序号	日期	修改原因
REV NO.	DATE	REASONS FOR REVISION

业主:

CLIENT:

建筑设计单位:

ARCHITECTURE DESIGN:

合作设计单位:

CO-OPERATED WITH:

批准:

APPROVAL:

工程名称:

PROJECT:

主题:

TITLE:

阳角节点图

江苏新嘉理生态环境材料股份有限公司
JIANGSU CN ECO-MATERIALS CO.,LTD.

日期	工程编号:	修改
DATE	PROJECT NO.	REV.

JD-06

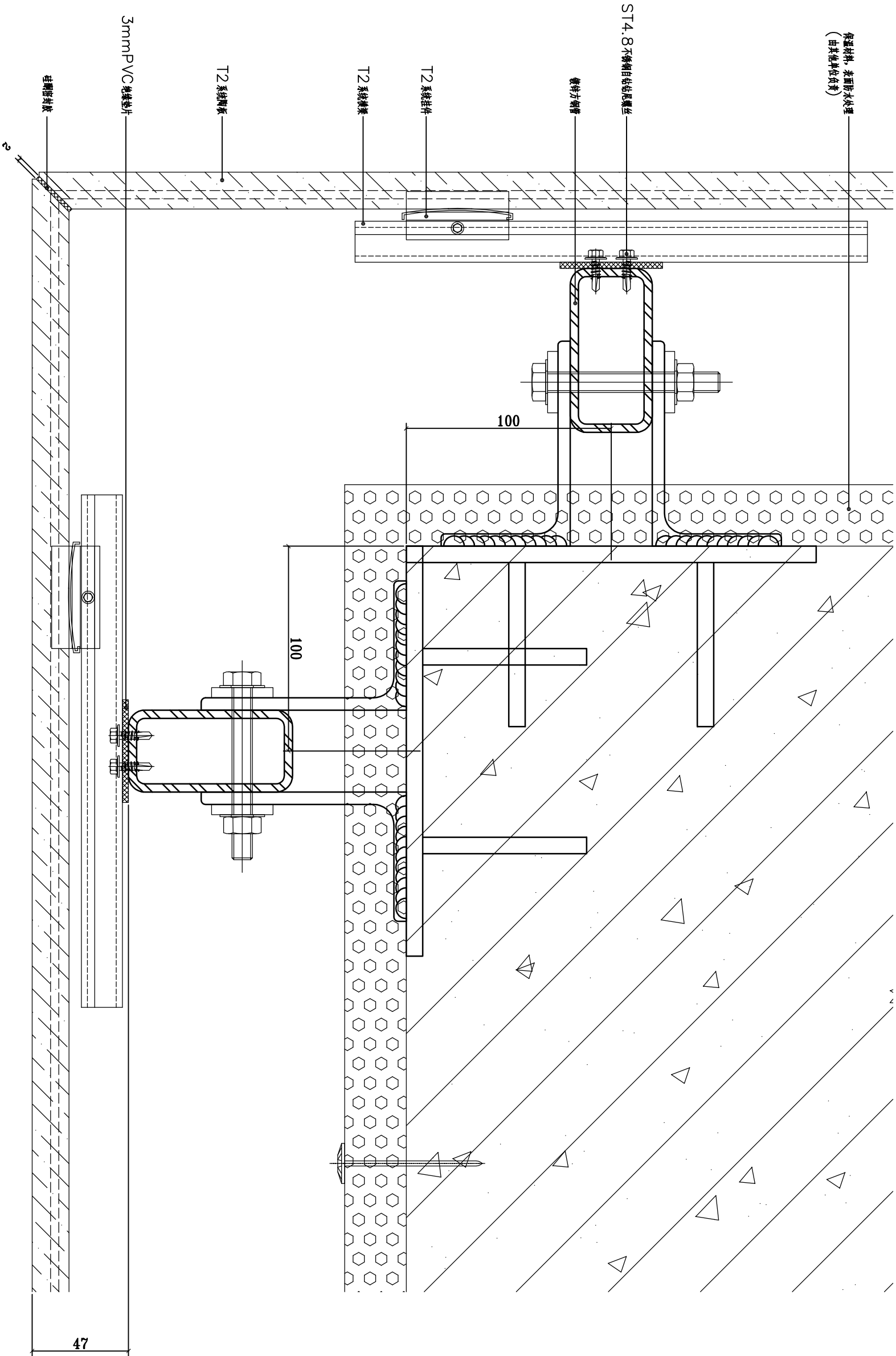

阳角节点图

说明:

*除标高外所有尺寸均以毫米表示

*所有尺寸必须以实测为准

*请勿度量本图纸任何尺寸

声明:

本设计图纸版权及所涉安装技术归江苏新嘉理生态材料股份有限公司所有,任何复制或使用时,均需书面授权,不得任意使用或翻版。

修改:

REVISIONS:

序号 日期 修改原因

REV. NO. DATE REASONS FOR REVISION

业主

CLIENT:

建筑设计单位

ARCHITECTURE DESIGN:

合作设计单位

CO-OPERATED WITH:

批准

APPROVAL:

工程名称

PROJECT:

主题

TITLE:

江苏新嘉理生态材料股份有限公司

JIANGSU CN ECO-MATERIALS CO.,LTD.

日期

DATE

设计

DESIGN

审核

CHECKED BY:

JD-07

47

保温材料,表面防水处理
(由其他单位负责)

镀锌方钢管

ST4.8 不锈钢自钻尾螺丝

T2 系统挂件

铝合金连接条

T2 系统横梁

3mm PVC 地垫垫片

T2 系统面板

阴角节点图

阴角节点图

说明:

* 除标高外所有尺寸均以毫米表示

* 所有尺寸必须以实测为准

* 请勿度量本图纸任何尺寸

声明:
本设计图纸版权及所涉安装技术归江苏新嘉理生态环境材料股份有限公司所有, 任何复制或使用时, 均需书面授权, 不得擅自使用或翻版。

修改:

REVISIONS

序号	日期	修改原因
REV. NO.	DATE	REASONS FOR REVISION

业主:

CLIENT:

建筑设计单位

ARCHITECTURE DESIGN

合作设计单位

CO-OPERATED UNIT

批准:

APPROVAL:

工程名称:

PROJECT:

主题:

TITLE:

窗洞口节点图 (纯铝板)

江苏新嘉理生态环境材料股份有限公司

JIANGSU CN ECO-MATERIALS CO.,LTD.

日期	工程编号:	修改
DATE	PROJECT NO.	REV

JD-08

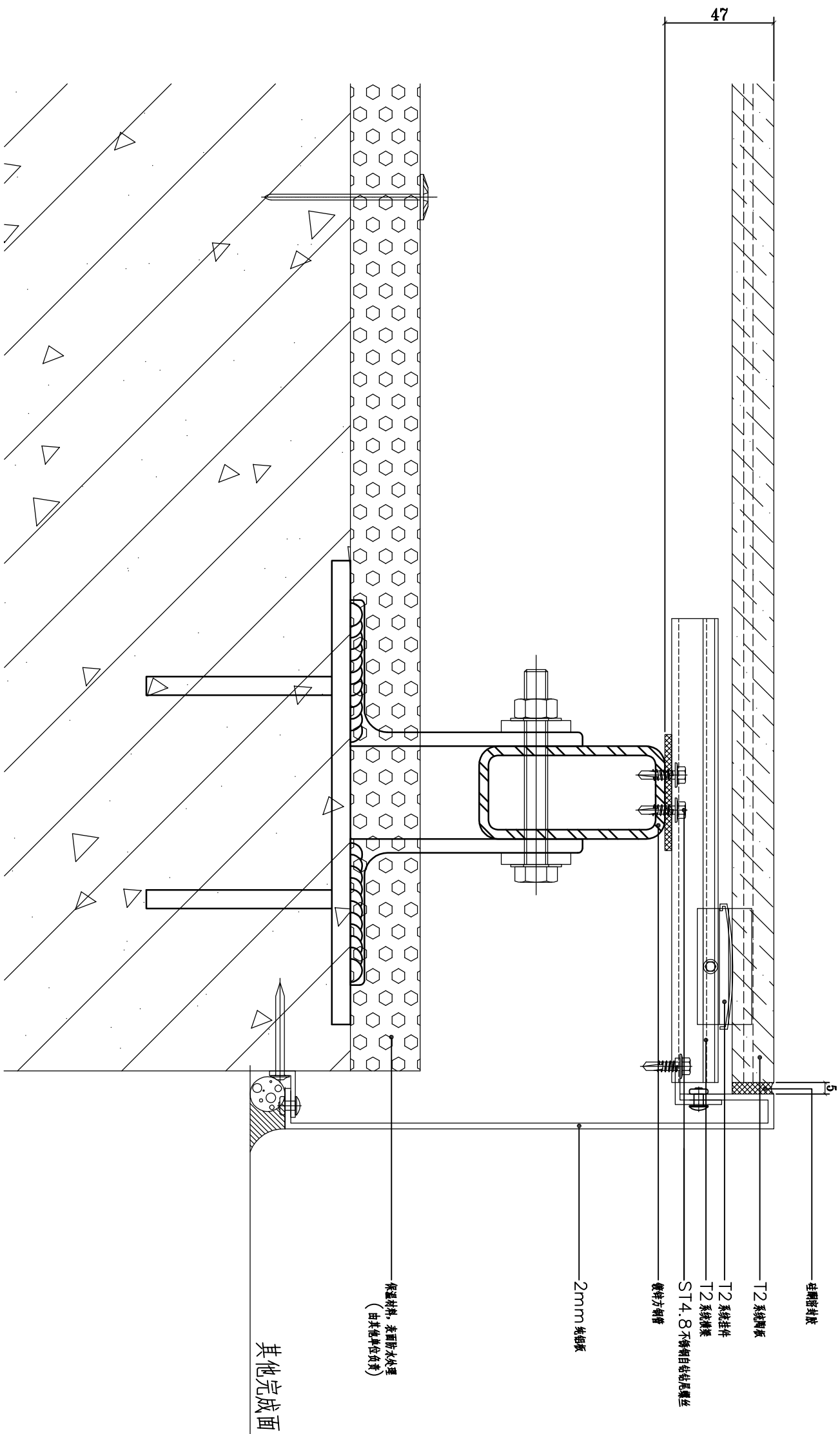

窗洞口节点图 (纯铝板)

说明:

- * 除标高外所有尺寸均以毫米表示
- * 所有尺寸必须以实测为准
- * 请勿度量本图纸任何尺寸

声明:

本设计图纸版权及所涉安装技术归江苏新嘉理生态环境材料股份有限公司所有, 任何复制或使用时, 均需书面授权, 不得任意使用或翻版。

修改:

REVISIONS

序号 REV. NO.	日期 DATE	修改原因 REASONS FOR REVISION

业主:

CLIENT:

建筑设计单位
ARCHITECTURE DESIGN

合作设计单位
CO-OPERATED WITH:

批准:

APPROVAL:

工程名称:

PROJECT:

主题:

TITLE:

窗洞口节点图 (陶板)

窗洞口节点图 (陶板)

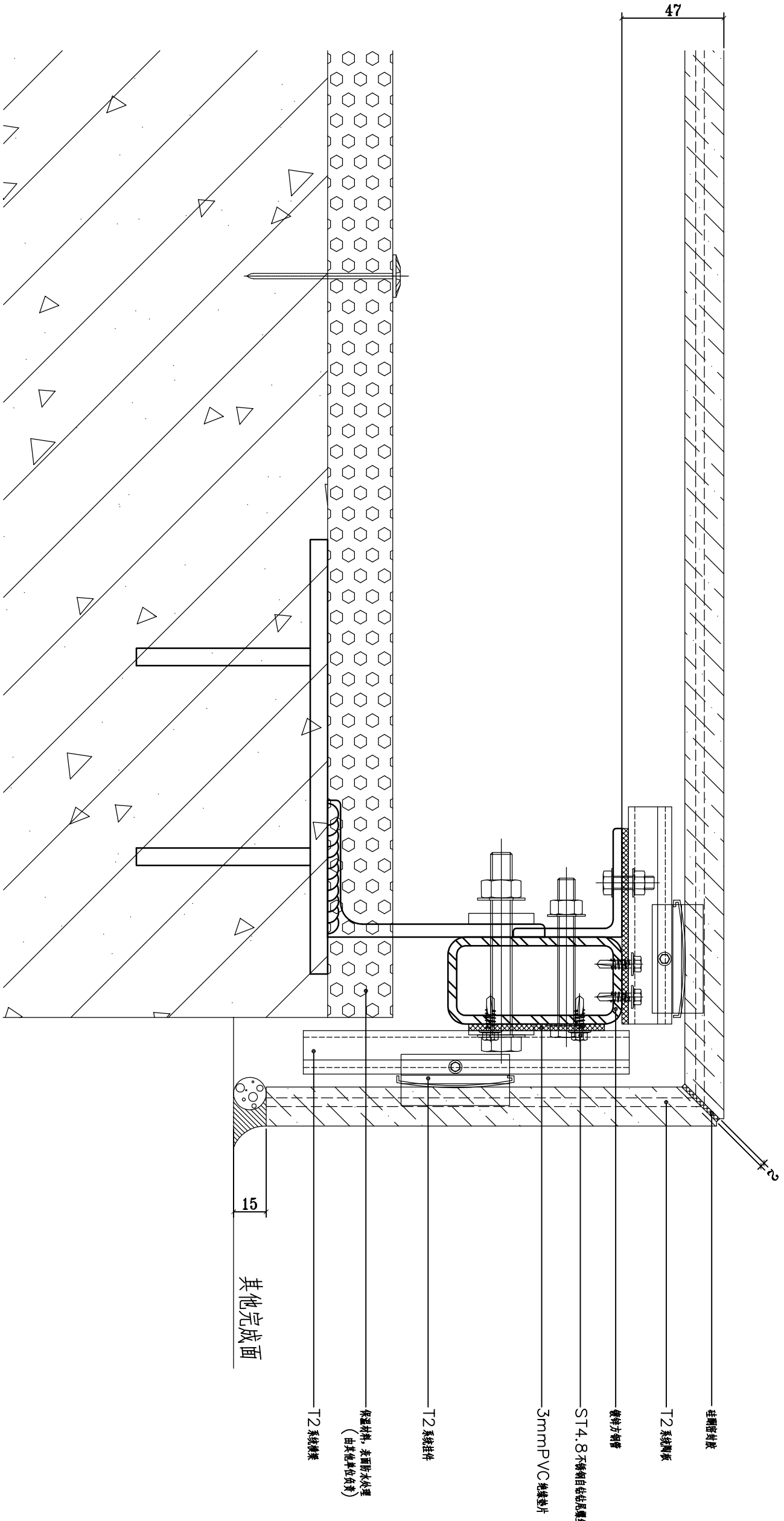

日期 DATE	工程编号: PROJECT NO.	修改 REV.

江苏新嘉理生态环境材料股份有限公司
JIANGSU CN ECO-MATERIALS CO.,LTD.

JD-09

说明:

- * 除标高外所有尺寸均以毫米表示
- * 所有尺寸必须以实测为准
- * 请勿度量本图纸任何尺寸

声明:

本设计图纸版权及所涉安装技术归江苏新嘉理生态环境材料股份有限公司所有，任何复印或使用时，均需书面授权，不得任意使用或翻版。

修改记录		修改原因
REV. NO.	DATE	REASONS FOR REVISION

业主:

CIENT:

建筑设计单位

ARCHITECTURE DESIGN:

合作设计单位

CO-OPERATED WITH:

批准:

APPROVAL:

工程名称

PROJECT:

主题

TITLE:

窗台节点图 (纯铝板)

江苏新嘉理生态环境材料股份有限公司
JIANGSU CN ECO-MATERIALS CO.,LTD.

日期	工程编号	修改
DATE	PROJECT NO.	REV.

图号: JD-10
DRAWING NO.

设计:

审核:

校核:

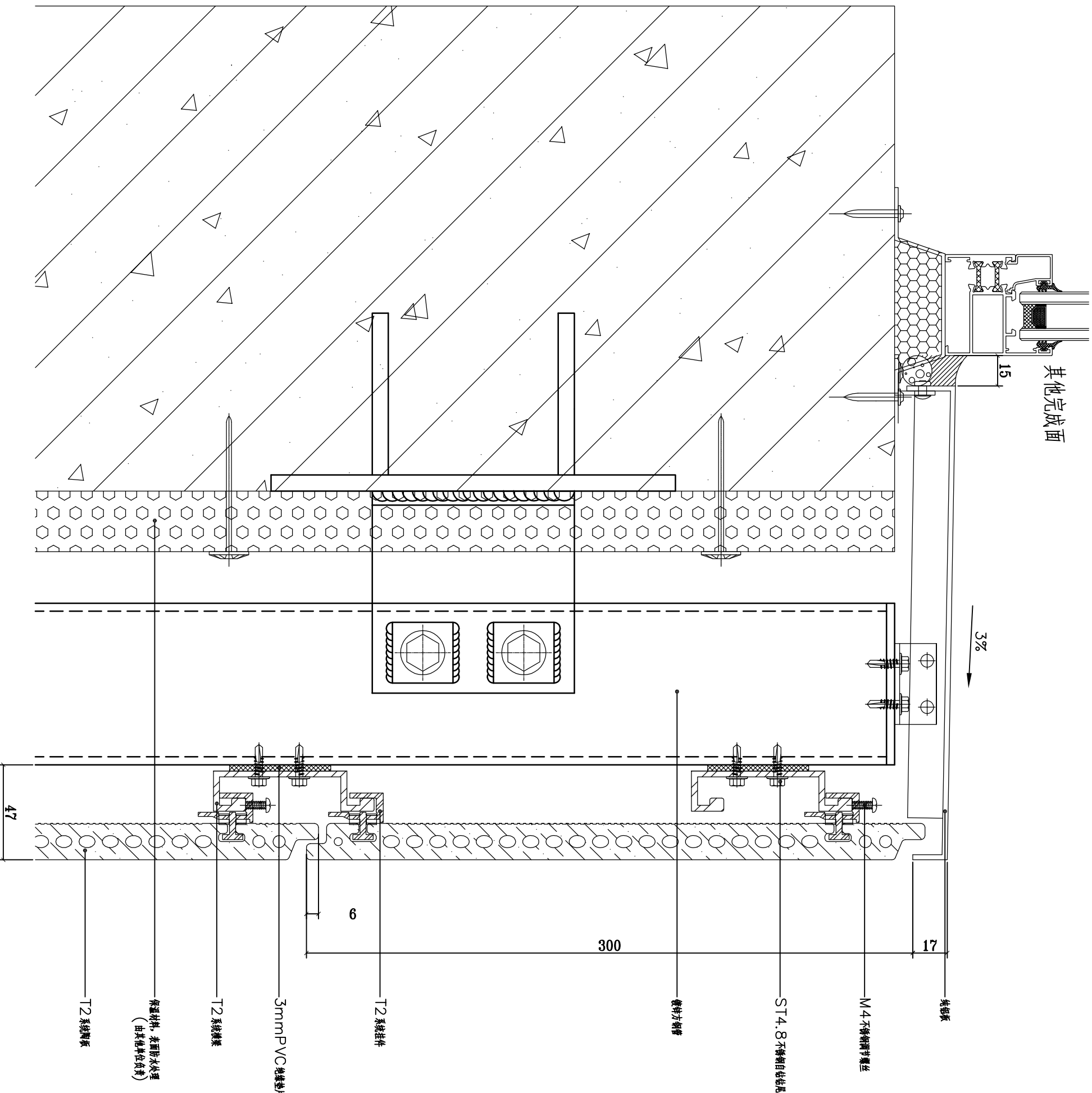

窗台节点图 (纯铝板)

说明:

- * 除标高外所有尺寸均以毫米表示
- * 所有尺寸必须以实测为准
- * 请勿度量本图纸任何尺寸

声明:
本设计图纸版权及所涉安装技术归江苏新嘉理生态环境材料股份有限公司所有,任何复制或使用时,均需书面授权,不得任意使用或翻版。

修改原因

REVISIONS:

REV. NO. DATE REASONS FOR REVISION

序号	日期	修改原因

业主

CLIENT:

建筑设计单位

ARCHITECTURE DESIGN:

合作设计单位

CO-OPERATED WITH:

批准

APPROVAL:

工程名称

PROJECT:

主题

TITLE:

窗台节点图 (陶板)

江苏新嘉理生态环境材料股份有限公司
JIANGSU CN ECO-MATERIALS CO.,LTD.

日期	工程编号	修改

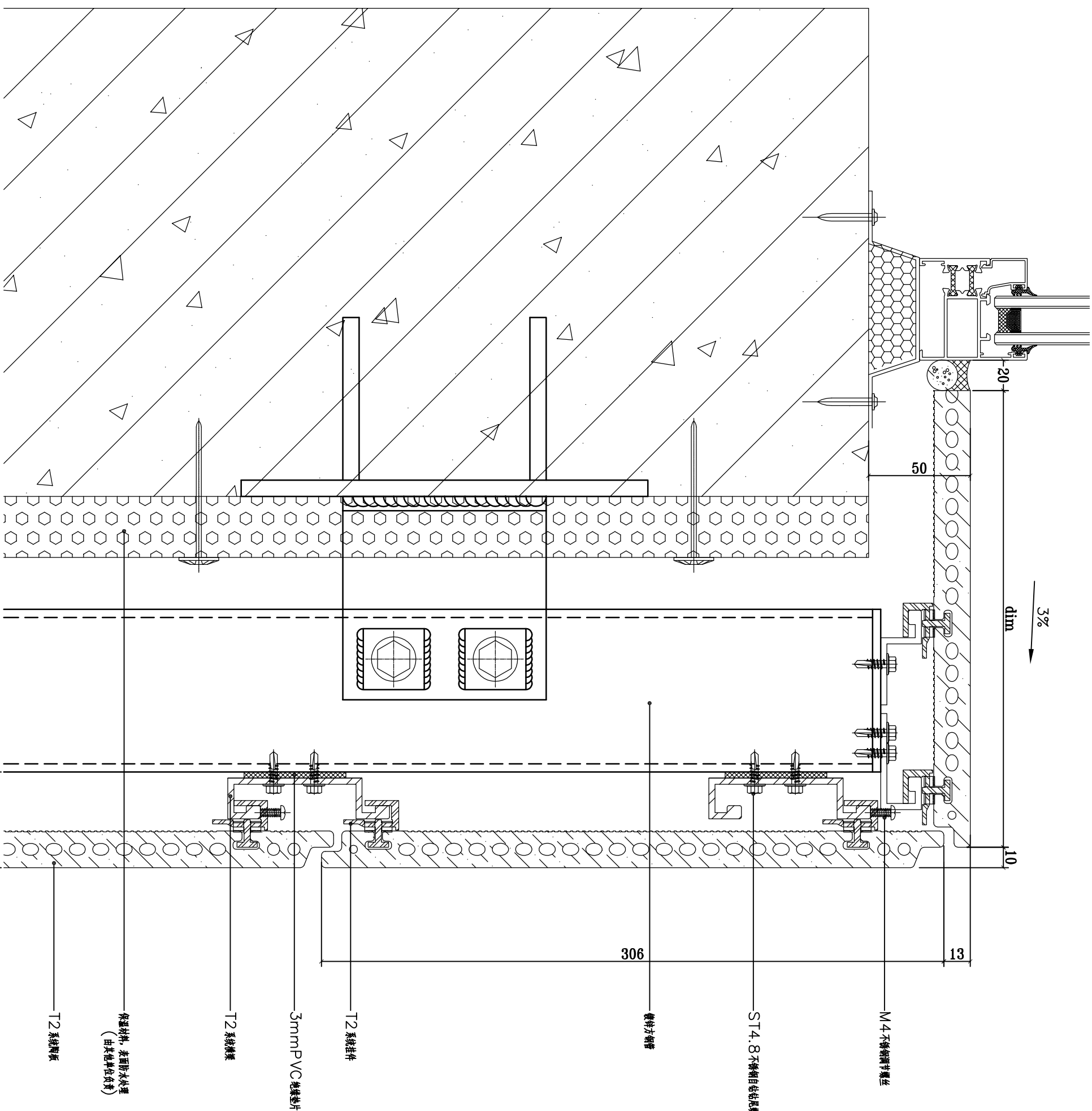

窗台节点图 (陶板)

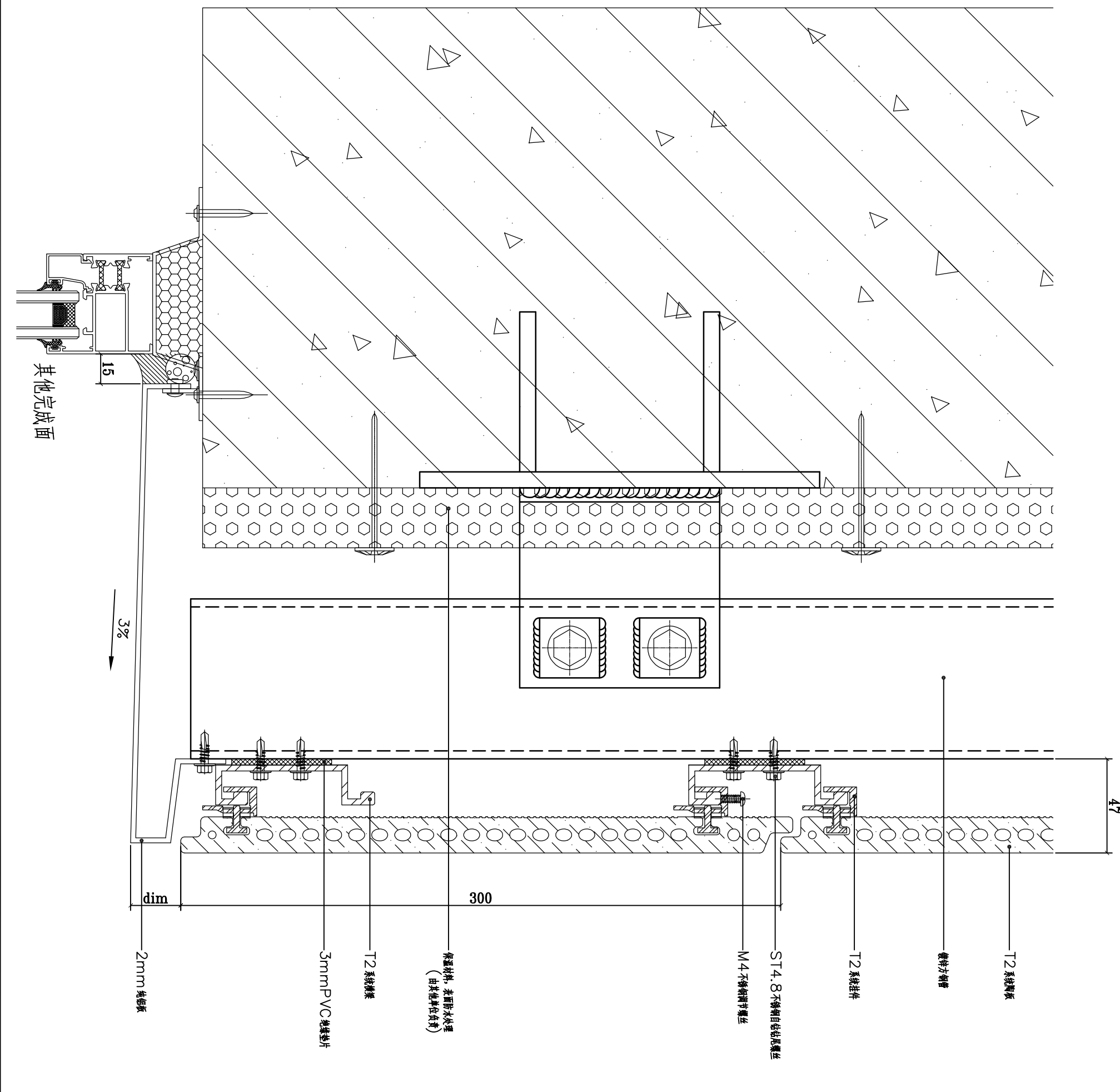

说明:

- * 除标高外所有尺寸均以毫米表示
- * 所有尺寸必须以实测为准
- * 请勿度量本图纸任何尺寸

声明:

本设计图纸版权及所涉及安装技术归江苏新嘉理生态环境材料股份有限公司所有,任何复印或使用,均需书面授权,不得任意使用或翻版。

修改原因

REVISIONS:

REVISIONS:

REVISIONS:

REVISIONS:

REVISIONS:

REVISIONS:

REVISIONS:

REVISIONS:

REVISIONS:

REVISIONS:

REVISIONS:

REVISIONS:

REVISIONS:

REVISIONS:

REVISIONS:

REVISIONS:

REVISIONS:

REVISIONS:

REVISIONS:

REVISIONS:

REVISIONS:

REVISIONS:

REVISIONS:

REVISIONS:

REVISIONS:

REVISIONS:

REVISIONS:

REVISIONS:

REVISIONS:

REVISIONS:

REVISIONS:

REVISIONS:

REVISIONS:

REVISIONS:

REVISIONS:

窗眉节点图 (铝铝板)

江苏新嘉理生态环境材料股份有限公司
JIANGSU CN ECO-MATERIALS CO., LTD.

日期	工程编号
制图	设计人
审核	设计人
校对	设计人
检查	设计人
批准	设计人

JD-12

说明:

- * 除标高外所有尺寸均以毫米表示
- * 所有尺寸必须以实测为准
- * 请勿度量本图纸任何尺寸

声明:

本设计图纸版权及所涉安装技术归江苏新嘉理生态环境材料股份有限公司所有, 任何复印或使用, 均需书面授权, 不得任意使用或翻版。

修改:

REVISIONS

序号 REV. NO.	日期 DATE	修改原因 REASONS FOR REVISION

业主:
CLIENT:

建筑设计单位
ARCHITECTURE DESIGN:

合作设计单位
CO-OPERATED WITH:

批准:
APPROVAL:

工程名称
PROJECT:

主题
TITLE:

窗眉节点图 (陶板)

江苏新嘉理生态环境材料股份有限公司
JIANGSU CN ECO-MATERIALS CO.,LTD.

日期 DATE	工程编号: PROJECT NO.	修改 REV.
设计 DRAWING BY:		
校核 CHECKED BY:		

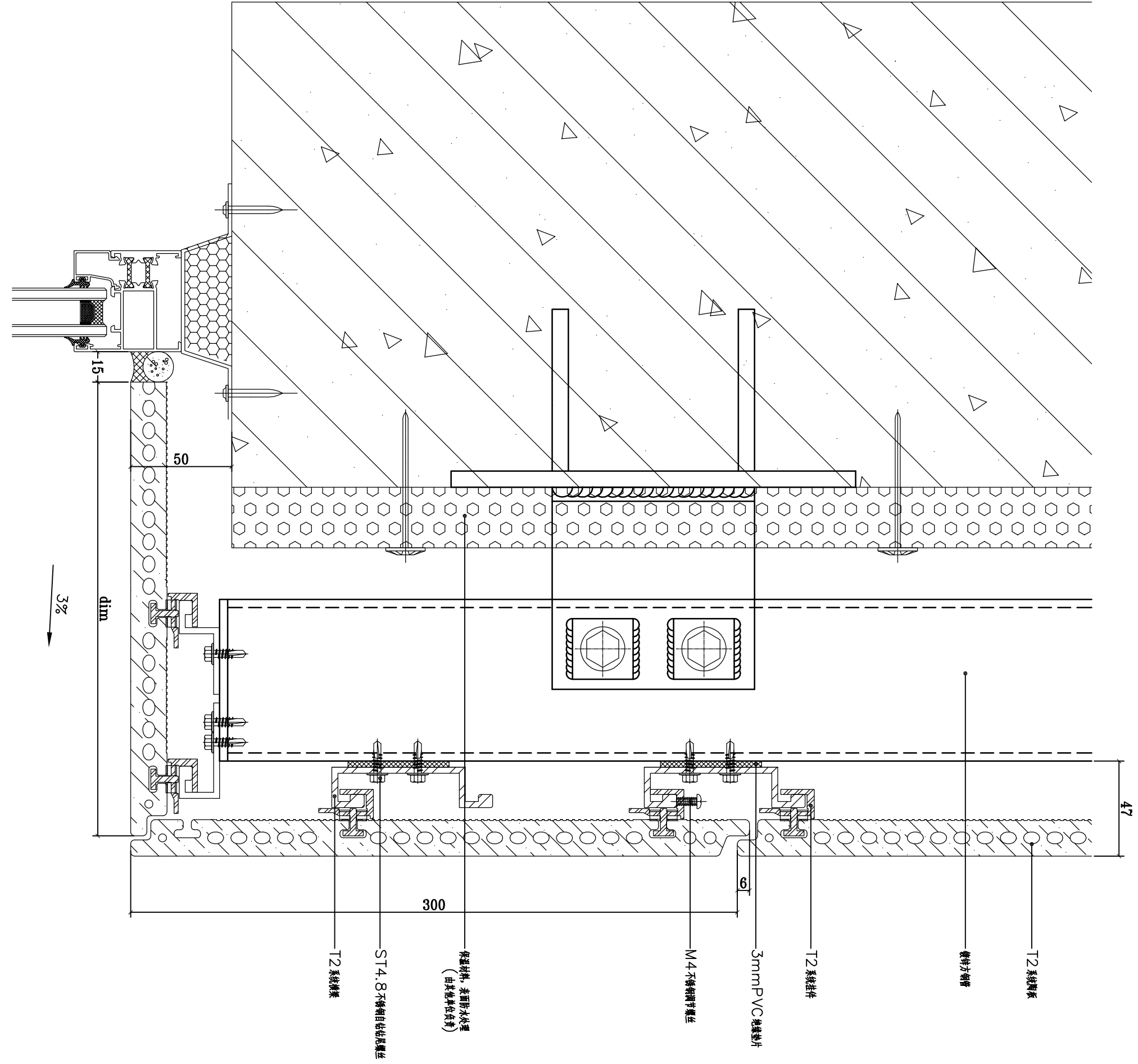

说明:

- * 除标高外所有尺寸均以毫米表示
- * 所有尺寸必须以实测为准
- * 请勿度量本图纸任何尺寸

声明:

本设计图纸版权及所涉安装技术归江苏新嘉理生态环境材料股份有限公司所有, 任何复印或使用, 均需书面授权, 不得任意使用或翻版。

修改:

序号	日期	修改原因
REV. NO.	DATE	REASONS FOR REVISION

业主:

CLIENT:

建筑设计单位

ARCHITECTURE DESIGN

合作设计单位

CO-OPERATED WITH

批准:

APPROVAL:

工程名称

PROJECT:

主题

TITLE:

标准横剖节点图

江苏新嘉理生态环境材料股份有限公司
JIANGSU CN ECO-MATERIALS CO.,LTD.

日期	工程编号	修改
DATE	PROJECT NO.	REV.
SCALE	DRAWING NO.	
设计		
DRAWN BY		
校核		
CHECKED BY		

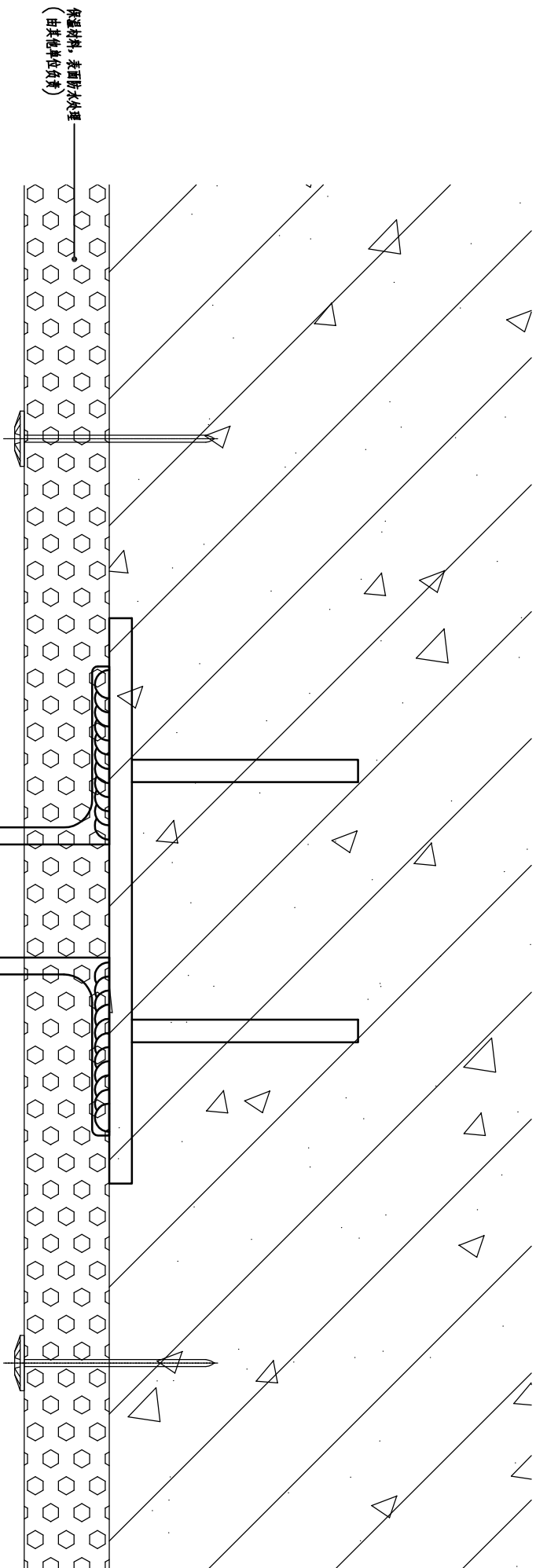

镀锌方钢($\le 1000\text{mm}$)

保温材料, 表面防水处理
(由其他单位负责)

ST4.8 不锈钢自钻尾螺丝

T2 系统框架

T2 系统挂件

T2 系统衬板

3mm PVC 绝热垫片

铝合金压条

47

150

5

说明:

- * 除标高外所有尺寸均以毫米表示
- * 所有尺寸必须以实测为准
- * 请勿度量本图纸任何尺寸

声明:
本设计图纸版权及所涉安装技术归江苏新嘉理生态环境材料股份有限公司所有,任何复印或使用,均需书面授权,不得任意使用或翻版。

修改:
REVISIONS:

序号	日期	修改原因
REV. NO.	DATE	REASONS FOR REVISION

业主

CLIENT:

建筑设计单位

ARCHITECTURE DESIGN:

合作设计单位

CO-OPERATED WITH:

批准

APPROVAL:

工程名称

PROJECT:

主题

TITLE:

标准竖剖节点图

江苏新嘉理生态环境材料股份有限公司
JIANGSU CN ECO-MATERIALS CO.,LTD.

日期	日期	工程编号	修改
DATE	DATE	PROJECT NO.	REV.
SCALE	SCALE	DRAWING NO.	
设计	设计	JD-02	
DESIGN	DESIGN		
校核	校核		
CHECKED BY	CHECKED BY		

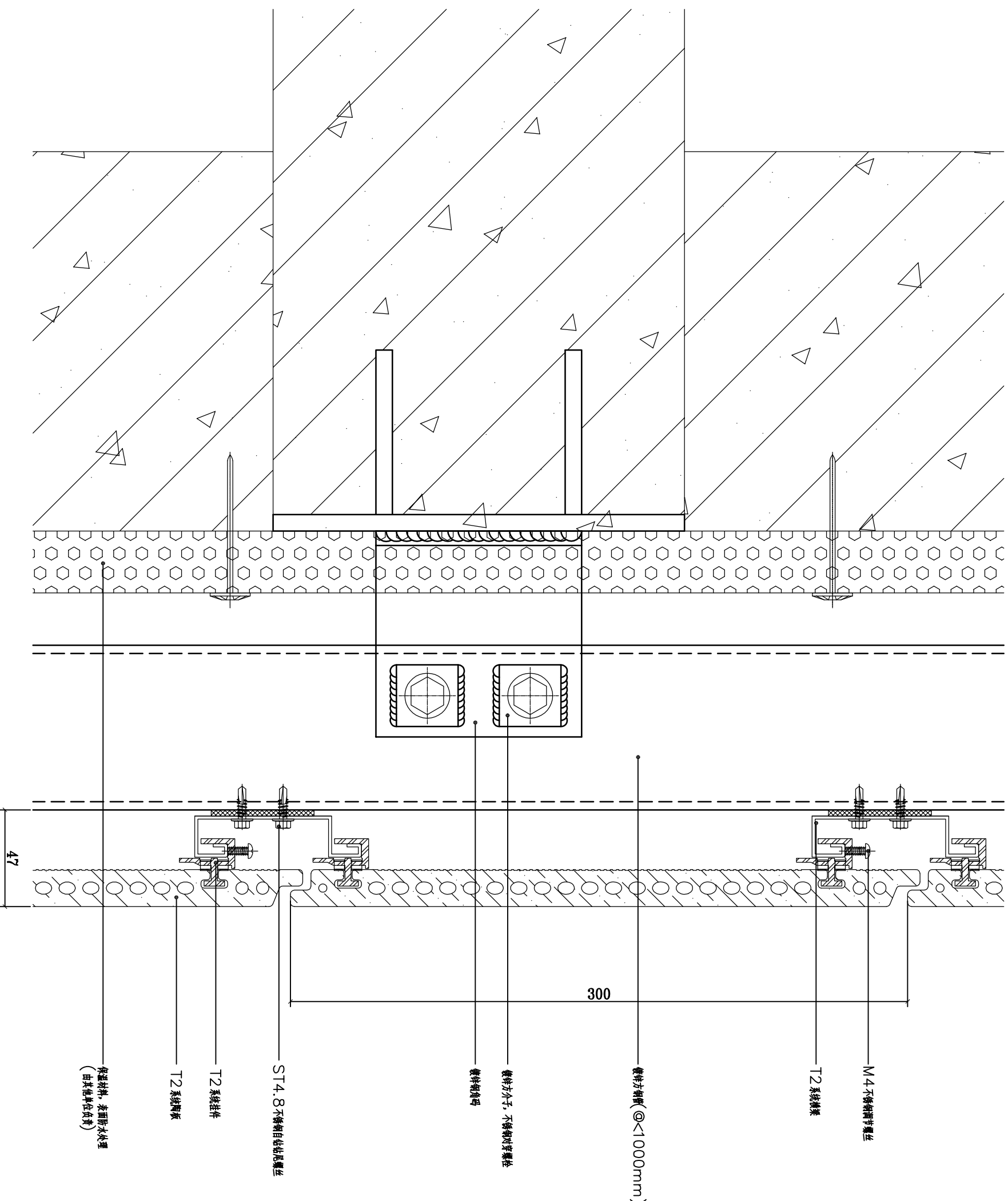

M4 不锈钢自钻尾丝

T2 系统架

镀锌方钢($\phi < 1000\text{mm}$)

镀锌方钢, 不锈钢预埋件

镀锌角钢

ST4.8 不锈钢自钻尾丝

T2 系统架

镀锌材料, 表面防锈处理
(由采购单位负责)

说明:

* 除标高外所有尺寸均以毫米表示

* 所有尺寸必须以实测为准

* 请勿度量本图纸任何尺寸

声明:
本设计图纸版权及所涉及安装技术归江苏新嘉理生态材料股份有限公司所有, 任何复制或使用时, 均需书面授权, 不得任意使用或翻版。

修改原因
REVISIONS:
REV NO. DATE REASONS FOR REVISION

序号	日期	修改原因

业主

CLIENT:

建筑设计单位
ARCHITECTURE DESIGN:

合作设计单位
CO-OPERATED WITH:

批准

APPROVAL:

工程名称

PROJECT:

主题

TITLE:

女儿墙压顶节点图 (纯铝板)

江苏新嘉理生态材料股份有限公司
JIANGSU CN ECO-MATERIALS CO.,LTD.

日期	工程编号	修改

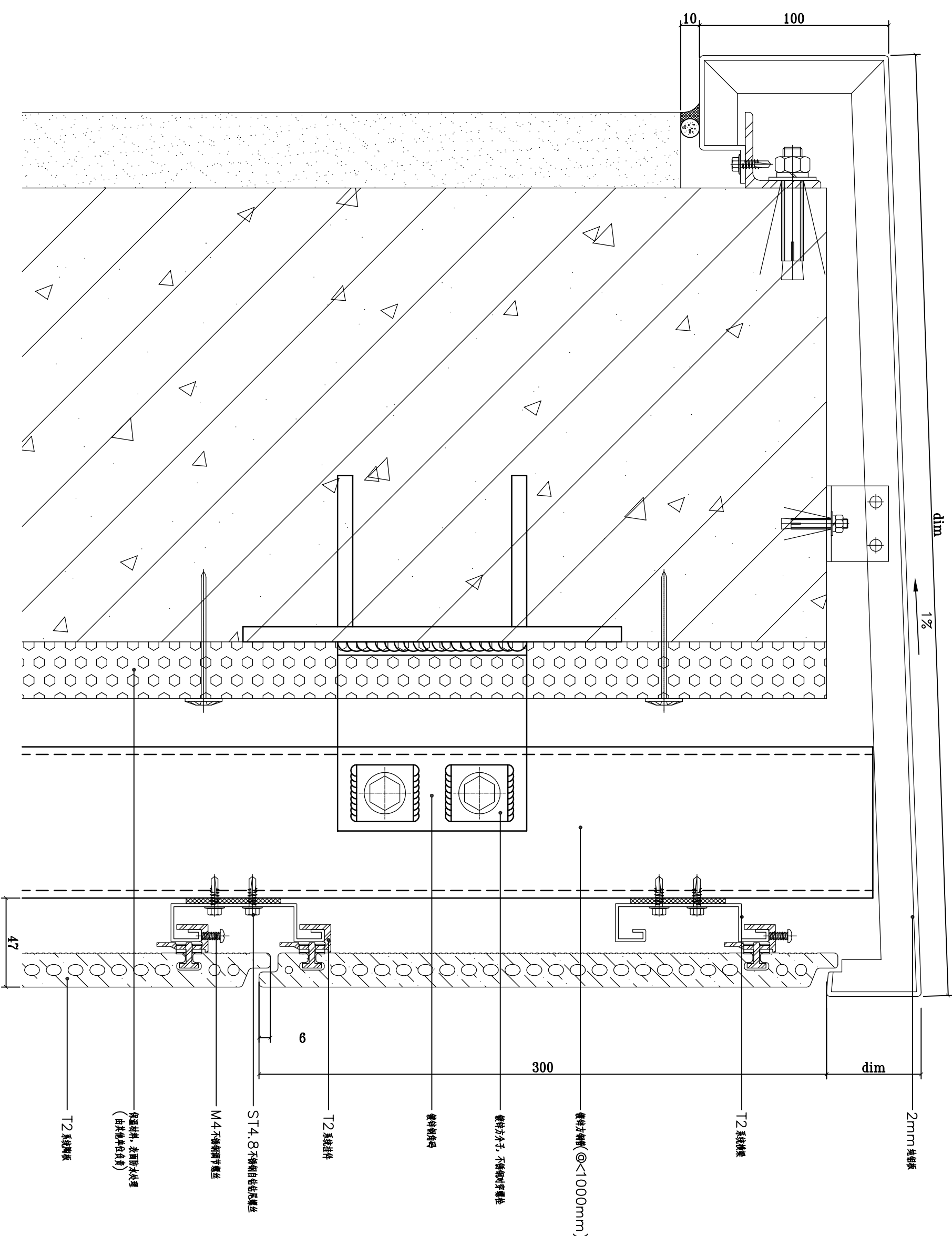

JD-03

说明:

*除标高外所有尺寸均以毫米表示

*所有尺寸必须以实测为准

*请勿度量本图纸任何尺寸

声明:

本设计图纸版权及所涉安装技术归江苏新嘉理生态环境材料股份有限公司所有,任何复印或使用,均需书面授权,不得任意使用或翻版。

修改:

序号	日期	修改原因
REV. NO.	DATE	REASONS FOR REVISION

业主	CLIENT:

建筑设计单位
ARCHITECTURE DESIGN:

合作设计单位
CO-OPERATED WITH:

批准
APPROVAL:

工程名称
PROJECT:

主题
TITLE:

女儿墙压顶节点图 (陶板)

江苏新嘉理生态环境材料股份有限公司
JIANGSU CN ECO-MATERIALS CO.,LTD.

日期	工程编号	修改
DATE	PROJECT NO.	REV.
SCALE	DRAWING NO.	
设计		
校核		

JD-04

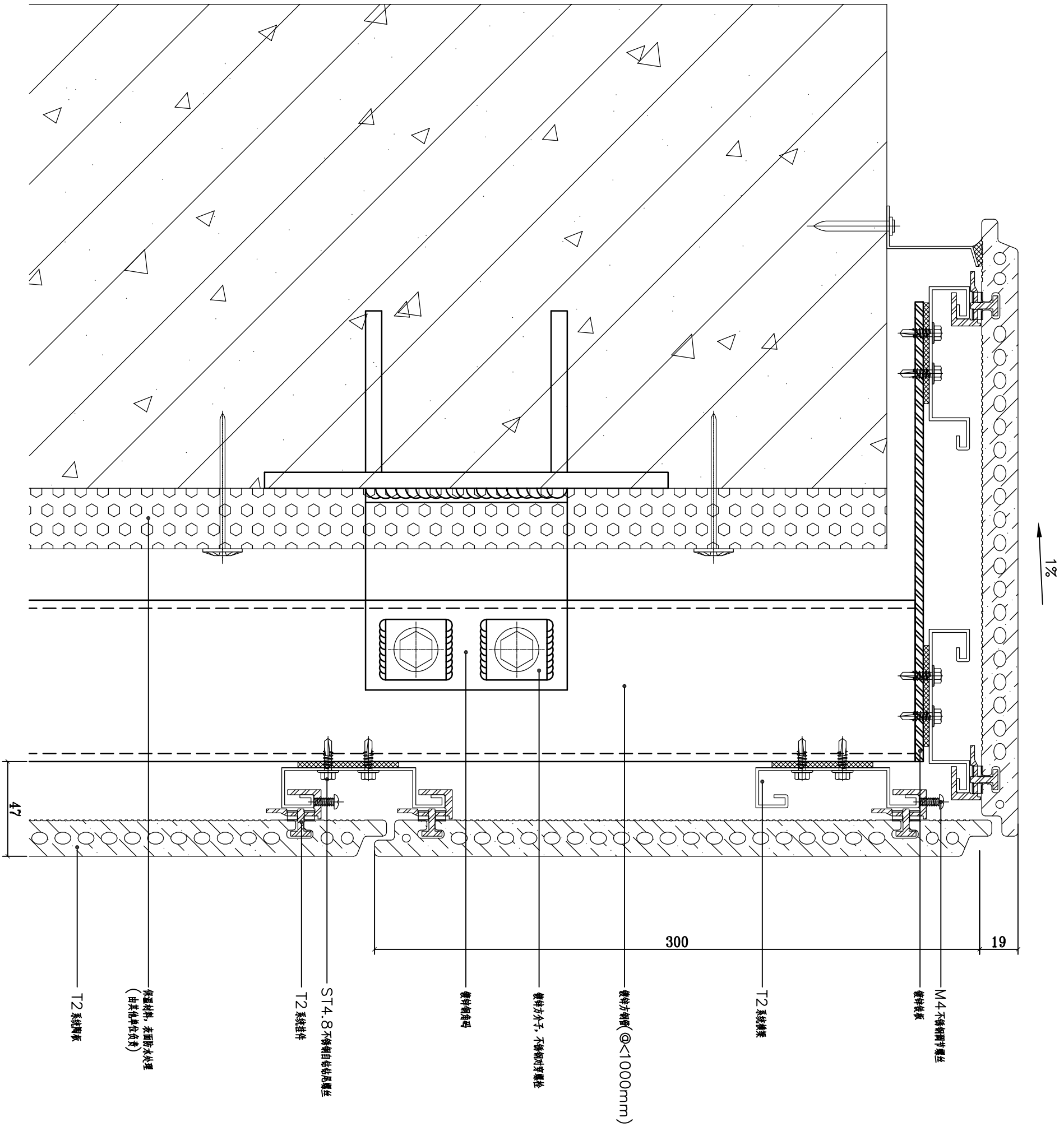

说明:

- * 除标高外所有尺寸均以毫米表示
- * 所有尺寸必须以实测为准
- * 请勿度量本图纸任何尺寸

声明:

本设计图纸版权及所涉安装技术归江苏新嘉理生态环境材料股份有限公司所有, 任何复印或使用, 均需书面授权, 不得任意使用或翻版。

修改:

REVISIONS:

序号	日期	修改原因
REV. NO.	DATE	REASONS FOR REVISION

业主:

CLIENT:

建筑设计单位:

ARCHITECTURE DESIGN:

合作设计单位:

CO-OPERATED WITH:

批准:

APPROVAL:

工程名称:

PROJECT:

主题:

TITLE:

勒脚节点图

江苏新嘉理生态环境材料股份有限公司
JIANGSU CN ECO-MATERIALS CO., LTD.

日期	工程编号:	修改
DATE	PROJECT NO.	REV.

JD-05

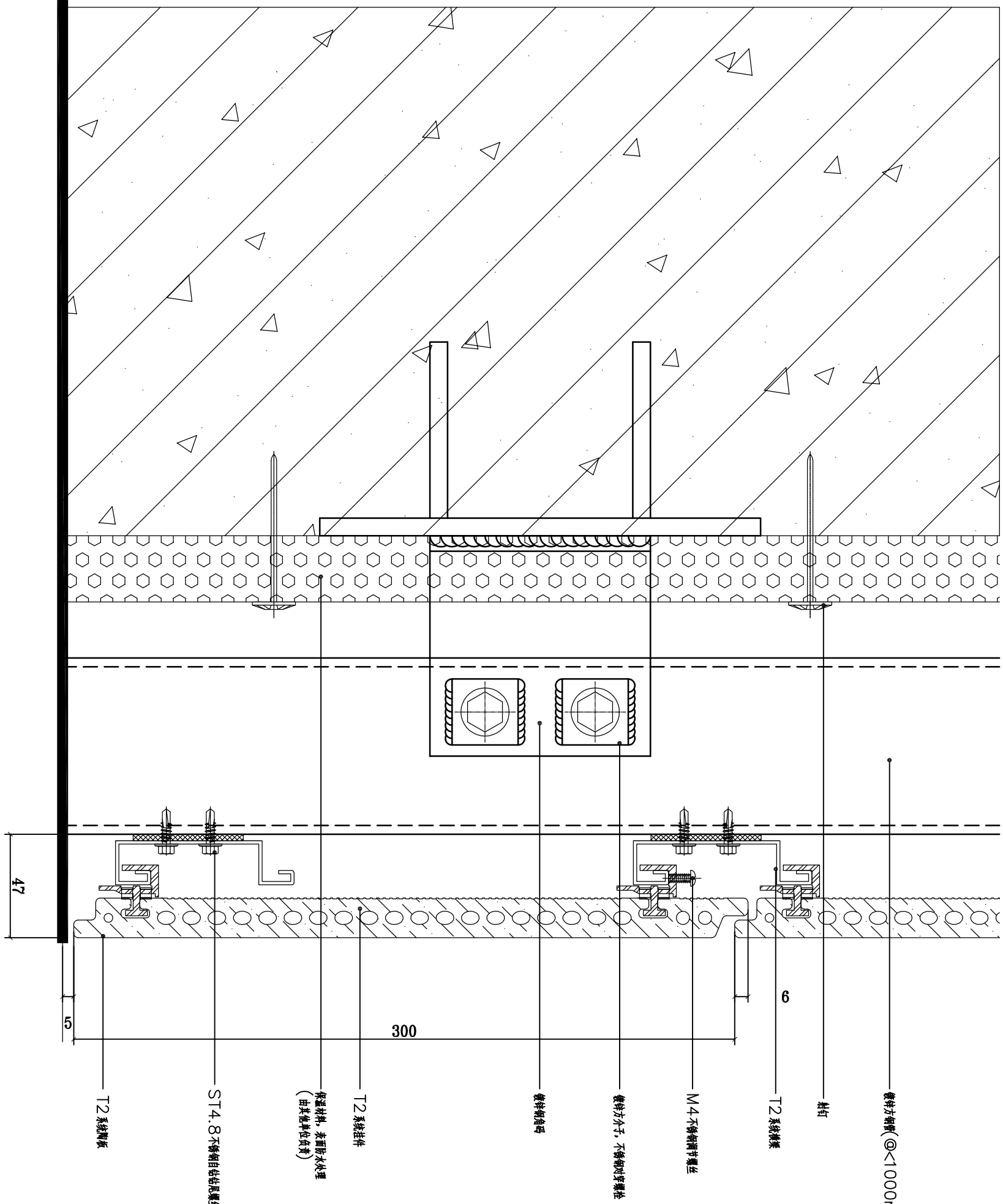

说明:

- * 除标高外所有尺寸均以毫米表示
- * 所有尺寸必须以实测为准
- * 请勿度量本图纸任何尺寸

声明:

本设计图纸版权及所涉安装技术归江苏新嘉理生态环境材料股份有限公司所有, 任何复制或使用时, 均需书面授权, 不得任意使用或翻版。

修改:

序号	日期	修改原因
REV. NO.	DATE	REASONS FOR REVISION

业主:

客户:

建筑设计单位:

ARCHITECTURE DESIGN:

合作设计单位:

CO-OPERATED WITH:

批准:

APPROVAL:

工程名称:

PROJECT:

主题:

TITLE:

阳角节点图

阳角节点图

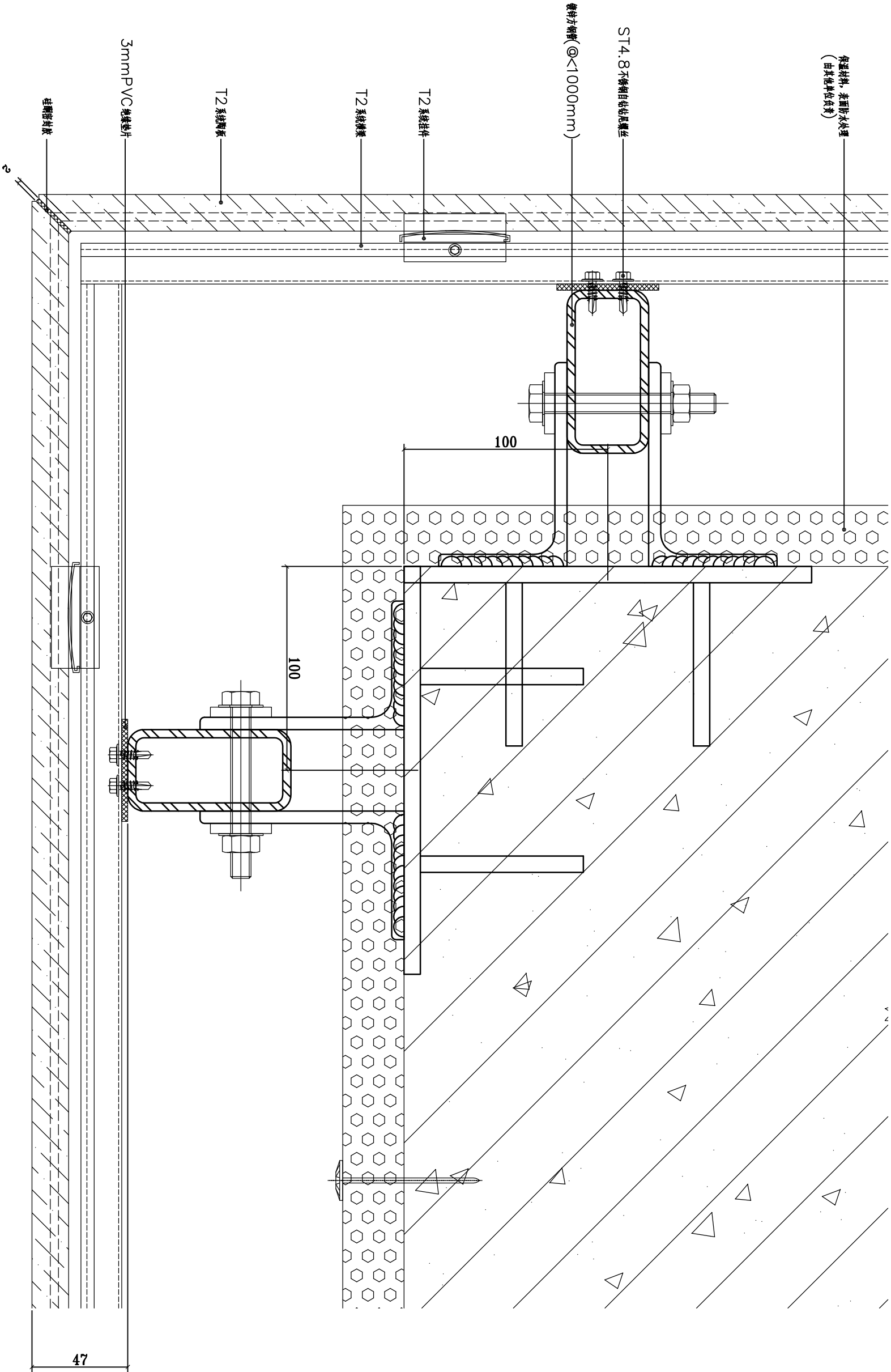

日期	工程编号:
DATE	PROJECT NO.
SCALE	DRAWING NO.
DESIGN	DESIGN
DRAWN BY	CHECKED BY
JD-06	

江苏新嘉理生态环境材料股份有限公司
JIANGSU CN ECO-MATERIALS CO.,LTD.

说明:

* 除标高外所有尺寸均以毫米表示

* 所有尺寸必须以实测为准

* 请勿度量本图纸任何尺寸

声明:

本设计图纸版权及所涉及安装技术归江苏新嘉理生态环境材料股份有限公司所有, 任何复印或使用, 均需书面授权, 不得任意使用或翻版。

修改:

REVISIONS:

序号 日期 修改原因
REV. NO. DATE REASONS FOR REVISION

业主
CLIENT:

建筑设计单位
ARCHITECTURE DESIGN:

合作设计单位
CO-OPERATED WITH:

批准
APPROVAL:

工程名称
PROJECT:

主题
TITLE:

江苏新嘉理生态环境材料股份有限公司
JIANGSU CN ECO-MATERIALS CO.,LTD.

日期 工程编号:
DATE PROJECT NO.
设计 设计
DRAWN BY:
校核 校核
CHECKED BY:
JD-07

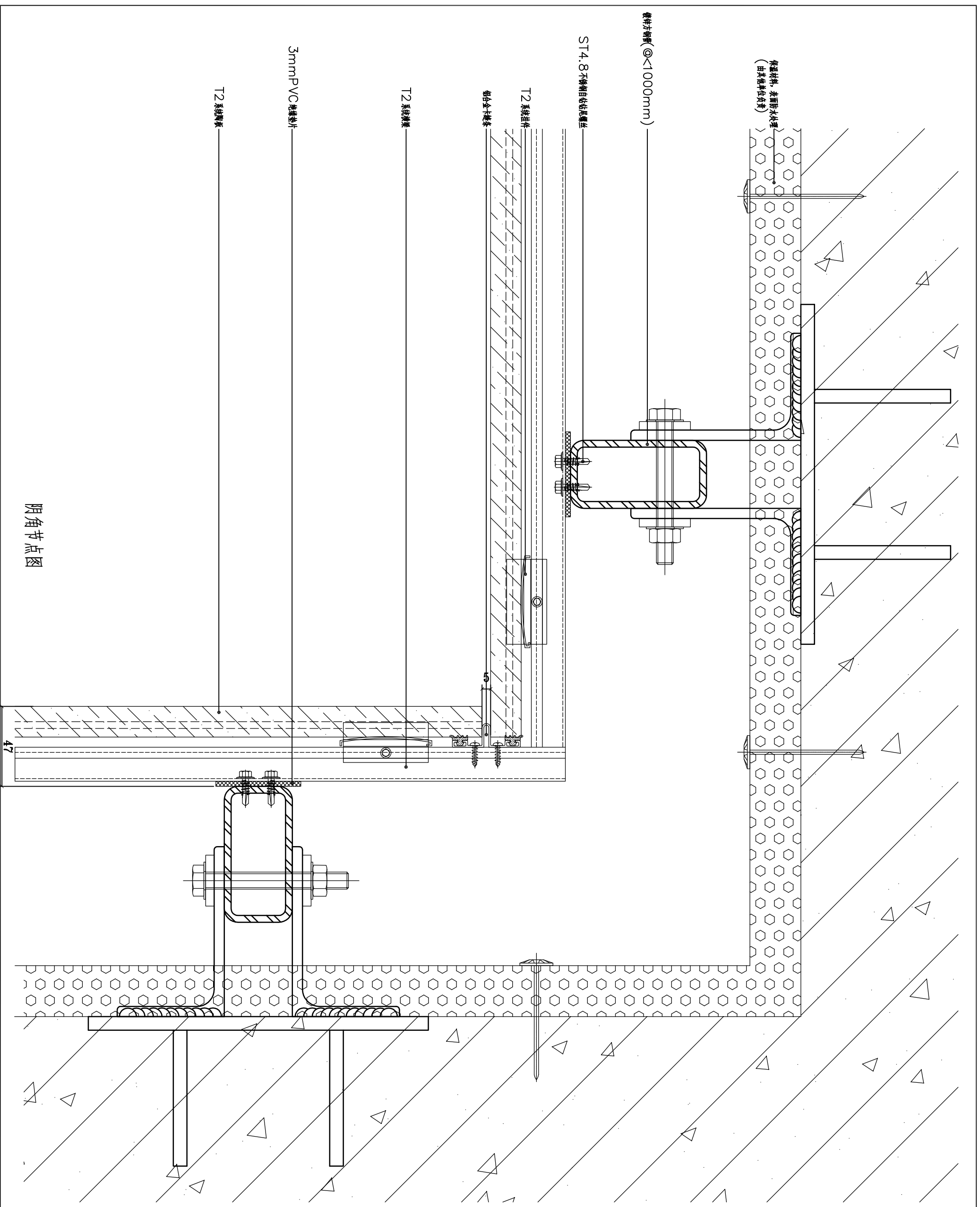

阴角节点图

阴角节点图

说明:

- * 除标高外所有尺寸均以毫米表示
- * 所有尺寸必须以实测为准
- * 请勿度量本图纸任何尺寸

声明:
本设计图纸版权及所涉安装技术归江苏新嘉理生态环境材料股份有限公司所有, 任何复印或使用, 均需书面授权, 不得任意使用或翻版。

修改:
REVISIONS

序号 REV. NO.	日期 DATE	修改原因 REASONS FOR REVISION

业主:
CLIENT:

建筑设计单位
ARCHITECTURE DESIGN

合作设计单位
CO-OPERATED WITH:

批准
APPROVAL:

工程名称
PROJECT:

主题
TITLE:

窗洞口节点图 (纯铝板)

江苏新嘉理生态环境材料股份有限公司
JIANGSU CN ECO-MATERIALS CO.,LTD.

日期 DATE	工程编号: PROJECT NO.	修改 REV
设计 DRAWING BY:		
校核 CHECKED BY:		

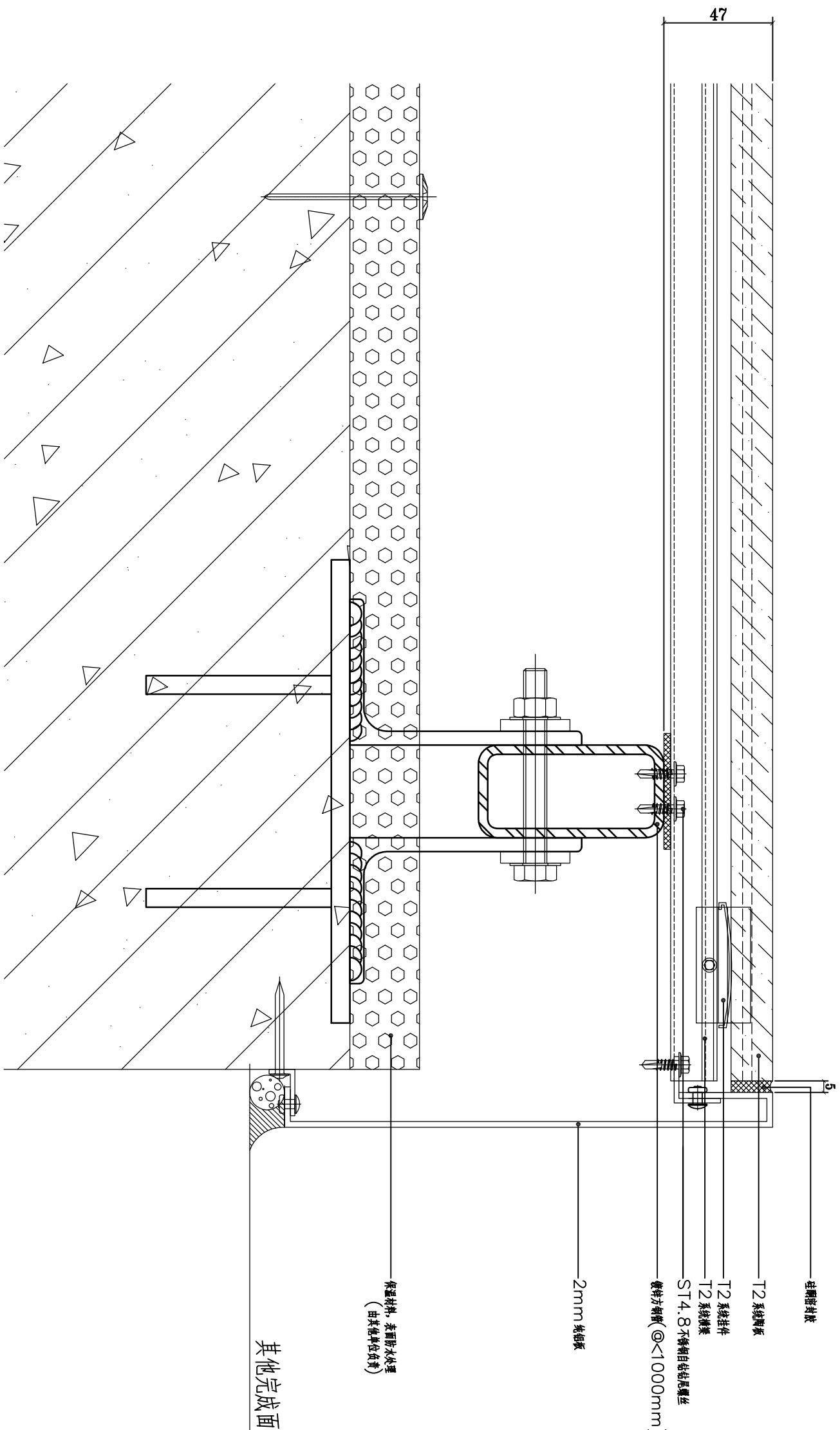

窗洞口节点图 (纯铝板)

说明:

- * 除标高外所有尺寸均以毫米表示
- * 所有尺寸必须以实测为准
- * 请勿度量本图纸任何尺寸

声明:

本设计图纸版权及所涉安装技术归江苏新嘉理生态环境材料股份有限公司所有, 任何复印或使用, 均需书面授权, 不得任意使用或翻版。

修改:

序号	日期	修改原因
REV. NO.	DATE	REASONS FOR REVISION

业主:

建筑设计单位

合作设计单位

批准:

工程名称

主题

窗洞口节点图 (陶板)

窗洞口节点图 (陶板)

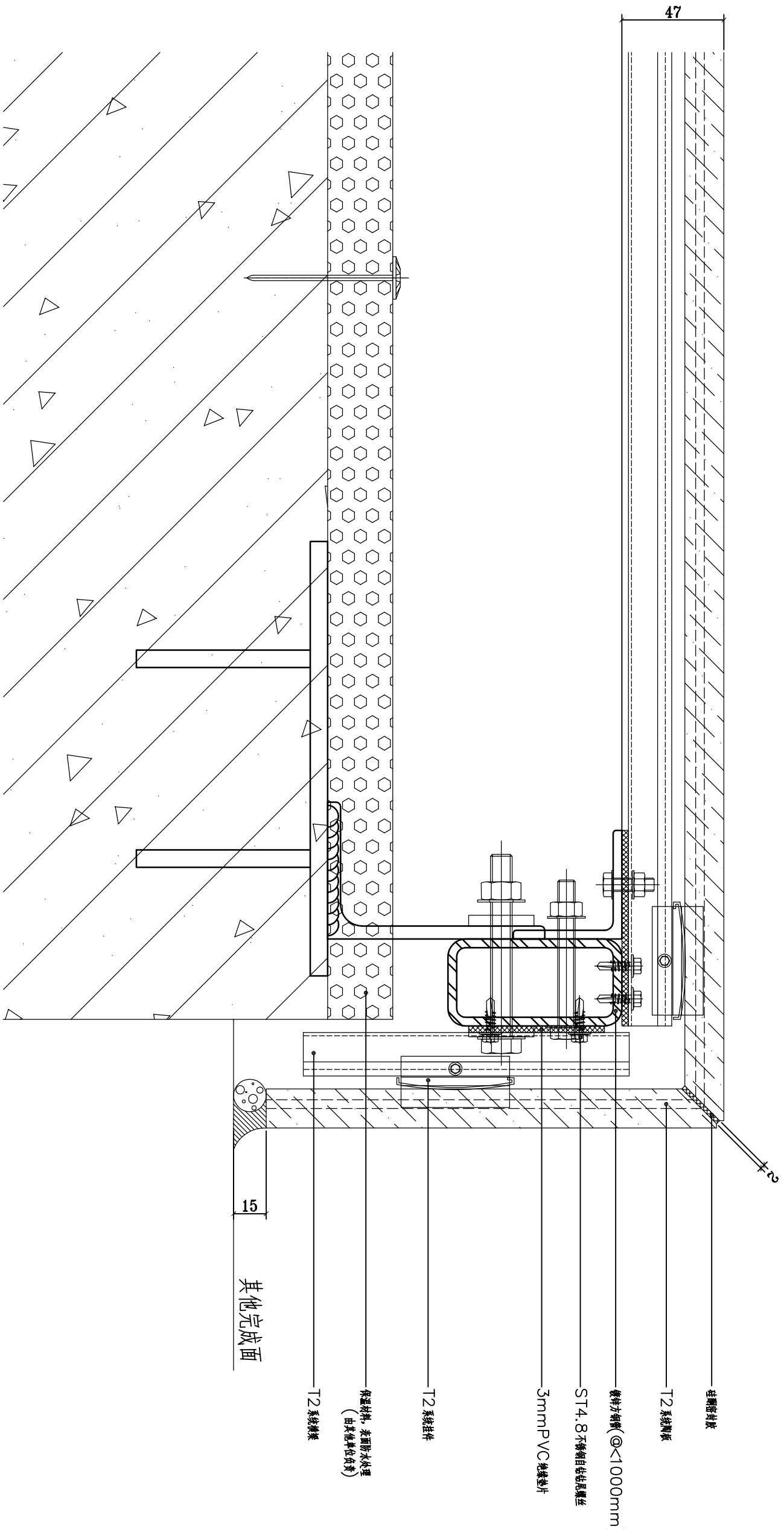

日期	工程编号	修改
DATE	PROJECT NO.	REV.
SCALE	DRAWING NO.	JD-09
设计	DRAWN BY	
校核	CHECKED BY	

江苏新嘉理生态环境材料股份有限公司
JIANGSU CN ECO-MATERIALS CO.,LTD.

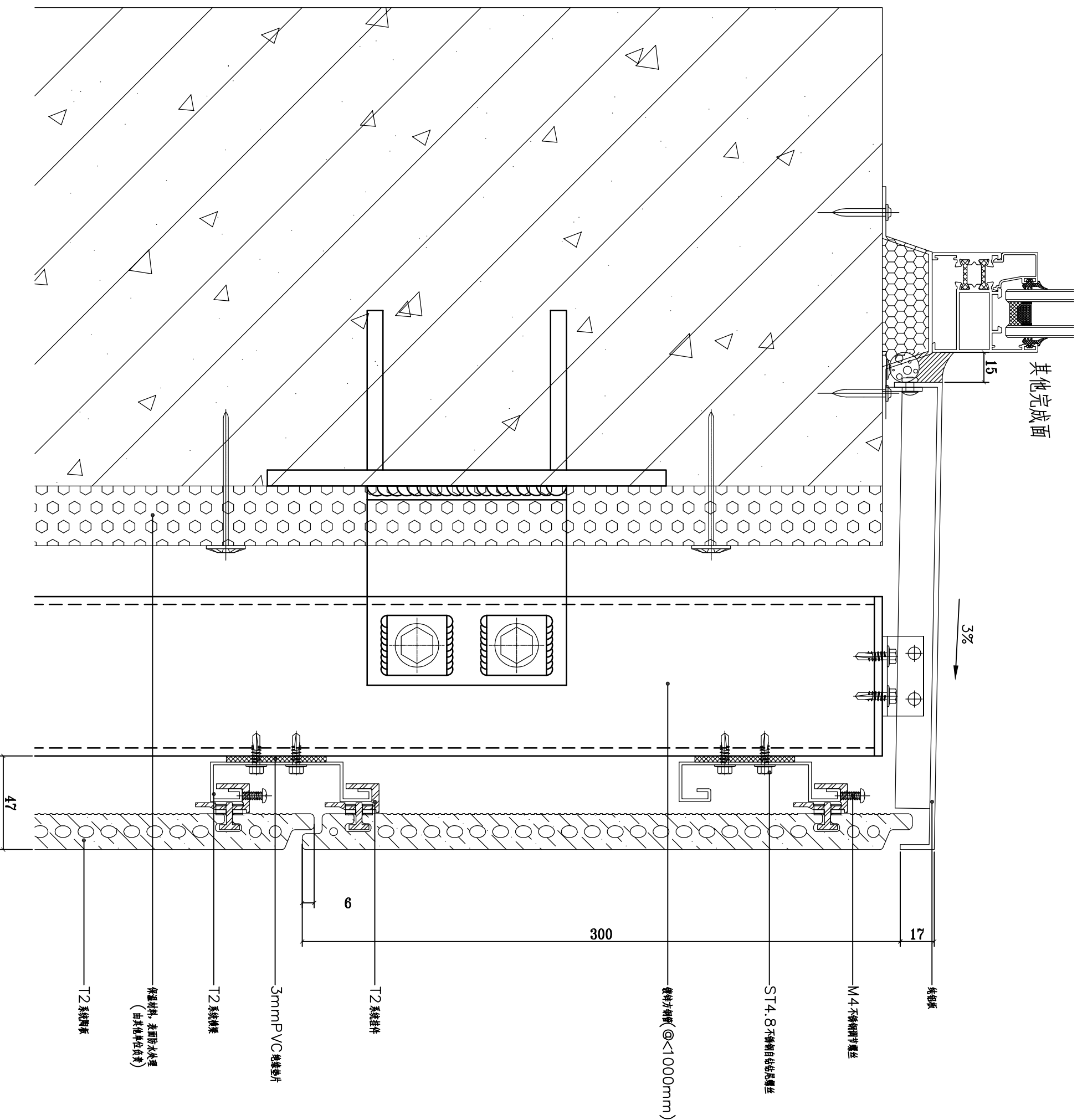

窗台节点图 (纯铝板)

说明:
 * 除标高外所有尺寸均以毫米表示
 * 所有尺寸必须以实测为准
 * 请勿度量本图纸任何尺寸

声明:
 本设计图纸版权及所涉及安装技术归江苏新嘉理生态环境材料股份有限公司所有, 任何复制或使用时, 均需书面授权, 不得任意使用或翻版。

序号	日期	修改原因
REV NO	DATE	REASONS FOR REVISION

业主

CLIENT:

建筑设计单位

ARCHITECTURE DESIGN:

合作设计单位

CO-OPERATED WITH:

批准

APPROVAL:

工程名称

PROJECT:

主题

TITLE:

窗台节点图 (纯铝板)

江苏新嘉理生态环境材料股份有限公司
 JIANGSU CN ECO-MATERIALS CO., LTD.

日期	日期	工程编号	修改
DATE	DATE	PROJECT NO.	REV
SCALE	SCALE	DRAWING NO.	
设计	设计		
DRAWN BY	DRAWN BY		
校核	校核		
CHECKED BY	CHECKED BY		

JD-10

说明:

* 除标高外所有尺寸均以毫米表示

* 所有尺寸必须以实测为准

* 请勿度量本图纸任何尺寸

声明:
本设计图纸版权及所涉安装技术归江苏
新嘉理生态环境材料股份有限公司所有, 任何复
印或使用, 均需书面授权, 不得任意使用或翻版。

修改原因

REVISIONS:

REV. NO.

DATE

REVISIONS FOR REVISION

业主

CLIENT:

建筑设计单位

ARCHITECTURE DESIGN:

合作设计单位

CO-OPERATED WITH:

批准

APPROVAL:

工程名称

PROJECT:

主题

TITLE:

窗台节点图 (陶板)

江苏新嘉理生态环境材料股份有限公司
JIANGSU CN ECO-MATERIALS CO., LTD.

日期	工程编号:
设计	DESIGN NO.
审核	CHECKED BY
校核	JD-11

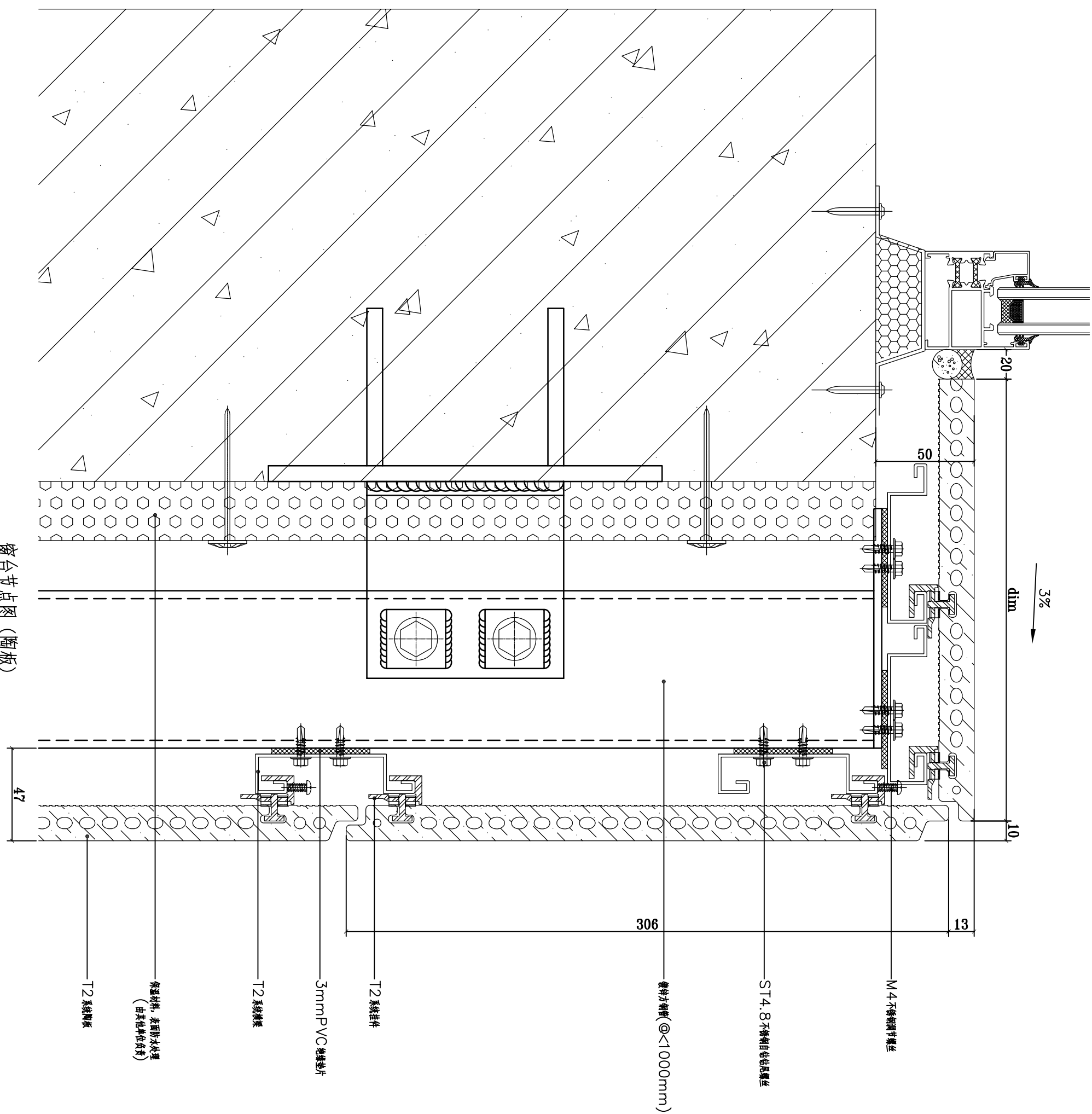

窗台节点图 (陶板)

说明:

- * 除标高外所有尺寸均以毫米表示
- * 所有尺寸必须以实测为准
- * 请勿度量本图纸任何尺寸

声明:

本设计图纸版权及所涉及安装技术归江苏新嘉理生态环境材料股份有限公司所有,任何复制或使用时,均需书面授权,不得任意使用或翻版。

修改:

序号	日期	修改原因
REV. NO.	DATE	REASONS FOR REVISION

业主:

名称	地址
CLIENT:	

建筑设计单位
ARCHITECTURE DESIGN:

合作设计单位
CO-OPERATED WITH:

批准:
APPROVAL:

工程名称
PROJECT:

主题
TITLE:

窗眉节点图 (纯铝板)

江苏新嘉理生态环境材料股份有限公司
JIANGSU CN ECO-MATERIALS CO.,LTD.

日期	工程编号	修改
DATE	PROJECT NO.	REV.
SCALE	DRAWING NO.	
设计		
RAWN BY		
校核		
CHECKED BY		

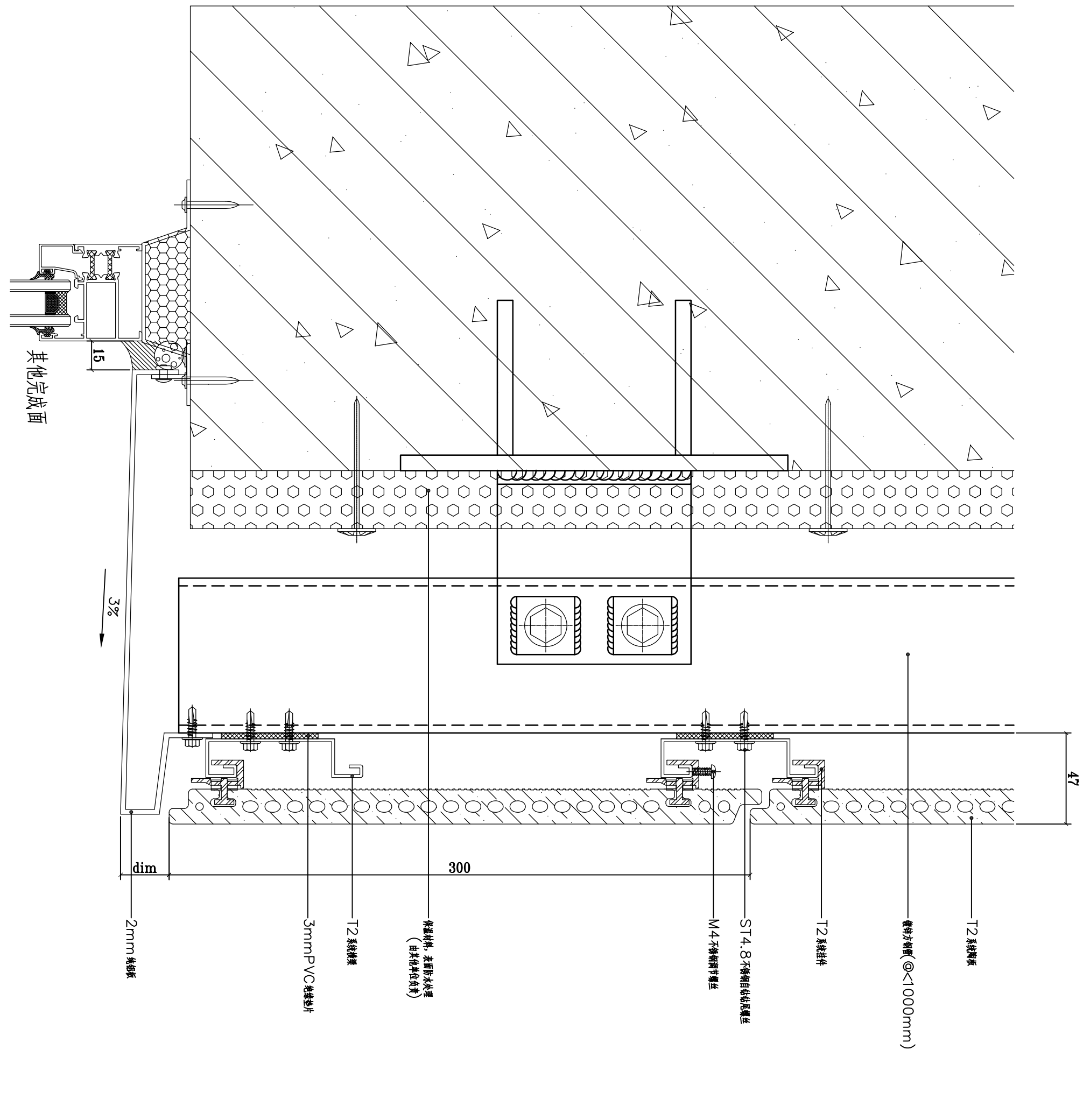

其他完成面

15

3%

2mm 铝板

dim

3mm PVC 粘胶片

T2 系统横梁

保温材料, 表面防水处理
(由其他单位负责)

M4 不锈钢自钻螺丝

ST4.8 不锈钢自钻尾螺丝

T2 系统挂件

镀锌方钢 (Φ<1000mm)

T2 系统横梁

47

300

说明:

- * 除标高外所有尺寸均以毫米表示
- * 所有尺寸必须以实测为准
- * 请勿度量本图纸任何尺寸

声明:

本设计图纸版权及所涉安装技术归江苏新嘉理生态环境材料股份有限公司所有, 任何复印或使用, 均需书面授权, 不得任意使用或翻版。

修改:

REVISIONS

序号 日期 修改原因

REV. NO. DATE REASONS FOR REVISION

序号	日期	修改原因
REV. NO.	DATE	REASONS FOR REVISION

业主:

CLIENT:

建筑设计单位

ARCHITECTURE DESIGNER

合作设计单位

CO-OPERATED WITH:

批准:

APPROVAL:

工程名称

PROJECT:

主题

TITLE:

窗眉节点图 (陶板)

江苏新嘉理生态环境材料股份有限公司

JIANGSU CN ECO-MATERIALS CO.,LTD.

日期 DATE

工程编号: PROJECT NO.

设计 DRAWING BY: JD-13

校核 CHECKED BY:

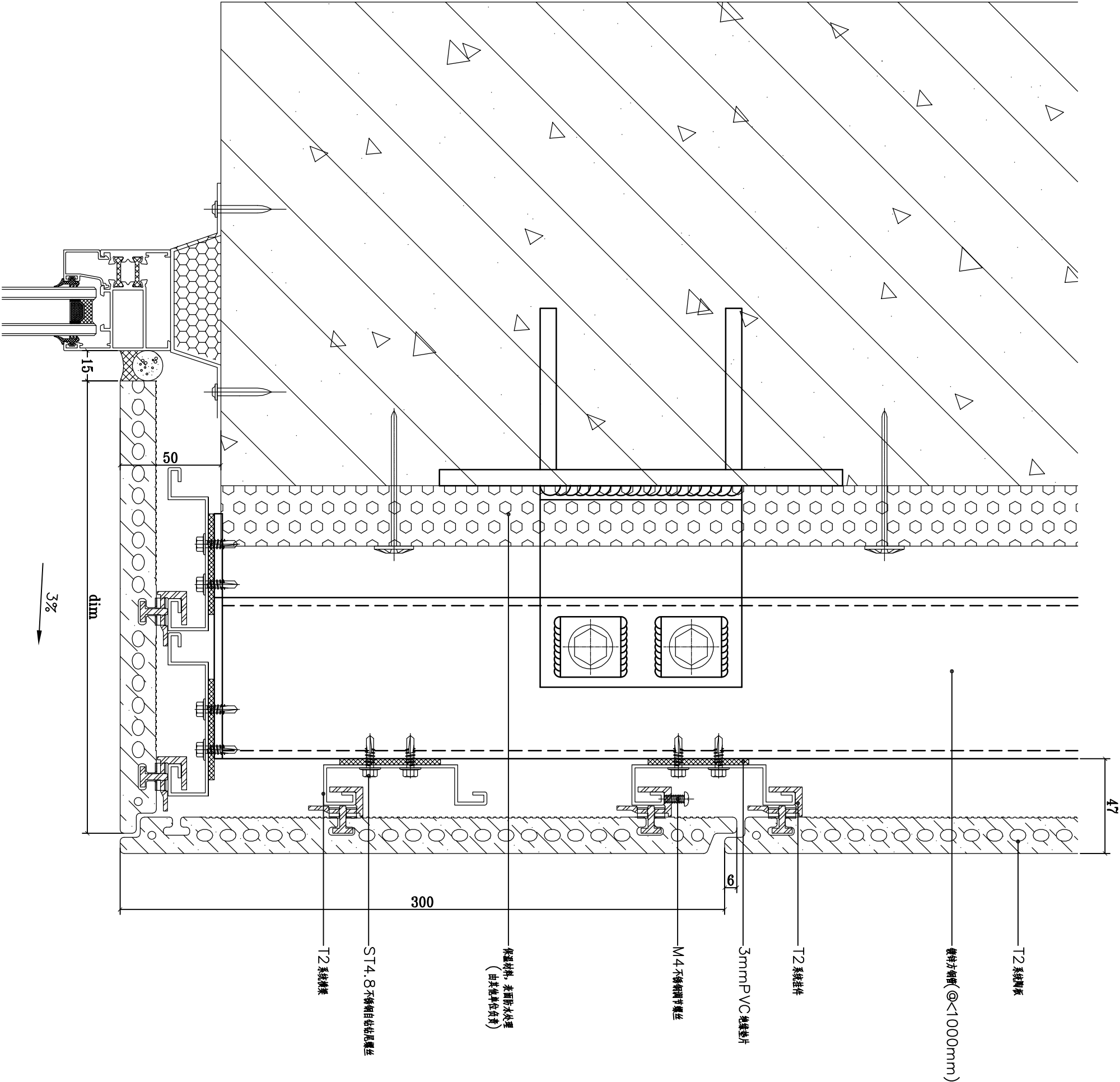

3%

dmm

15

50

300

6

47